

Stamträd ERIK DAVIDSSON [1815 - 1868] (FM FF F)

ERIK DAVIDSSON. Född 1815-07-15 i Sillre, Liden, Västernorrland. Gift 1842-11-13 i Sillre, Liden, Västernorrland med **GRETA KAJSA PERSDOTTER**. Död 1868-10-21 i Sillre, Liden, Västernorrland.

Äktenskap med **GRETA KAJSA PERSDOTTER**. Född 1817-10-09 i Sillre, Liden, Västernorrland. Död 1883-09-06 i Sillre, Liden, Västernorrland.

5 barn

1. Per Olof Eriksson
2. David Eriksson
3. Ingrid Märta Eriksdotter
- 4. JONAS (JONKE) ERIKSSON**
5. Kristina Katarina Eriksdotter

1 Per Olof Eriksson. Född 1843-11-05 i Sillre, Liden, Västernorrland. Gift 1873-10-11 i Liden, Västernorrland med **Brita Åslund**. Död 1916-04-21 i Sillre no 5, Liden, Västernorrland.

Äktenskap med **Brita Åslund**. Född 1843-10-30 i Västanå, Liden, Västernorrland. Död 1897-09-02 i Sillre, Liden, Västernorrland.

1.1 **Erik Axel Eriksson**. Född 1879-12-24 i Sillre no 5, Liden, Västernorrland. Död 1913-07-12 i Sillre no 5, Liden, Västernorrland.

2 David Eriksson. Född 1846-01-22 i Sillre, Liden, Västernorrland. Gift 1881-11-10 med **Margareta Lidzell**. Död 1903-02-08 i Sillre, Liden, Västernorrland.

Äktenskap med **Margareta Lidzell**. Född 1856-03-28 i Sillre, Liden, Västernorrland. Död 1933-10-22 i Sillre, Liden, Västernorrland.

2.1 **Signe Margareta Eriksson**. Född 1882-03-24 i Sillre, Liden, Västernorrland. Död 1884-03-05 i Sillre, Liden, Västernorrland.

2.2 **Erik Richard Eriksson**. Född 1883-09-12 i Sillre, Liden, Västernorrland. Död 1892-08-06 i Sillre, Liden, Västernorrland.

2.3 **Jonas Helmer Eriksson**. Född 1886-03-08 i Sillre, Liden, Västernorrland. Död 1935-06-26 i Liden, Västernorrland.

2.4 **Hilda Kristina Eriksson**. Född 1887-08-15 i Sillre, Liden, Västernorrland. Död 1888-01-03 i Sillre, Liden, Västernorrland.

2.5 **Olof Axel Eriksson**. Född 1888-12-30 i Sillre, Liden, Västernorrland. Gift 1918-12-31 med **Signe Kristina Lindström**. Död 1965-11-04 i Sillre, Liden, Västernorrland.

Äktenskap med **Signe Kristina Lindström**. Född 1889-03-05 i Liden, Västernorrland. Död 1968-06-01 i Liden, Västernorrland.

2.5.1 **Olof Gunnar Eriksson**. Född 1919-05-28 i Sillre no 5, Liden, Västernorrland. Gift 1944-01-30 med **Annie Maria Svensson**. Död 1989-11-23 i Sundsvall Gustav Adolf, Västernorrland.

Äktenskap med **Annie Maria Svensson**. Född 1920-12-12 i Sillre no 3, Liden, Västernorrland. Död 2006-02-26 i Kvissleby, Njurunda, Sundsvall, Västernorrland.

2.5.1.1 **Björn Gunnar Eriksson**. Född 1944-04-17 i Liden, Västernorrland. Gift 1989-12-20 med **Monica Margareta Fahlberg**.

Äktenskap med **Monica Margareta Fahlberg**. Född 1944-07-03 i Bromma, Stockholm.

2.5.1.1.1 **Sara Monica Eriksson**. Född i Selånger, Sundsvall, Västernorrland.

2.5.1.1.2 **Anna Kristina Eriksson**. Född i Sundsvall, Gustav Adolf, Västernorrland.

2.5.2 **Maria Margareta Eriksson**. Född 1921-04-03 i Sillre no 5, Liden, Västernorrland. Gift 1943-03-28 med **Olof Anton Nilsson**. Död 2010-02-21 i Brudsjön 105, Liden, Västernorrland.

Äktenskap med **Olof Anton Nilsson**. Född 1914-02-10 i Liden, Västernorrland. Död 2002-05-30 i Brudsjön 105, Liden, Västernorrland.

2.5.2.1 **Bo Olof Nilsson**. Född 1941-10-15 i Sundsvall, Västernorrland.

Förhållande med **Karin Maritha Åhlin**. Född 1949-01-23 i Husby, Kopparberg.

2.5.2.1.1 **Karin Eva-Britt Nilsson**. Född i Selånger, Sundsvall, Västernorrland.

2.5.2.1.2 **Ann-Charlotte Maria Nilsson**. Född i Selånger, Sundsvall, Västernorrland.

Förhållande med **Anders Karl Lindh**.

2.6 **Nils Valfrid Eriksson (Rudebark)**. Född 1890-08-21 i Liden, Västernorrland. Gift 1925-10-17 i Liden, Västernorrland med **Helga Magna Eriksson (Rudebark)**.

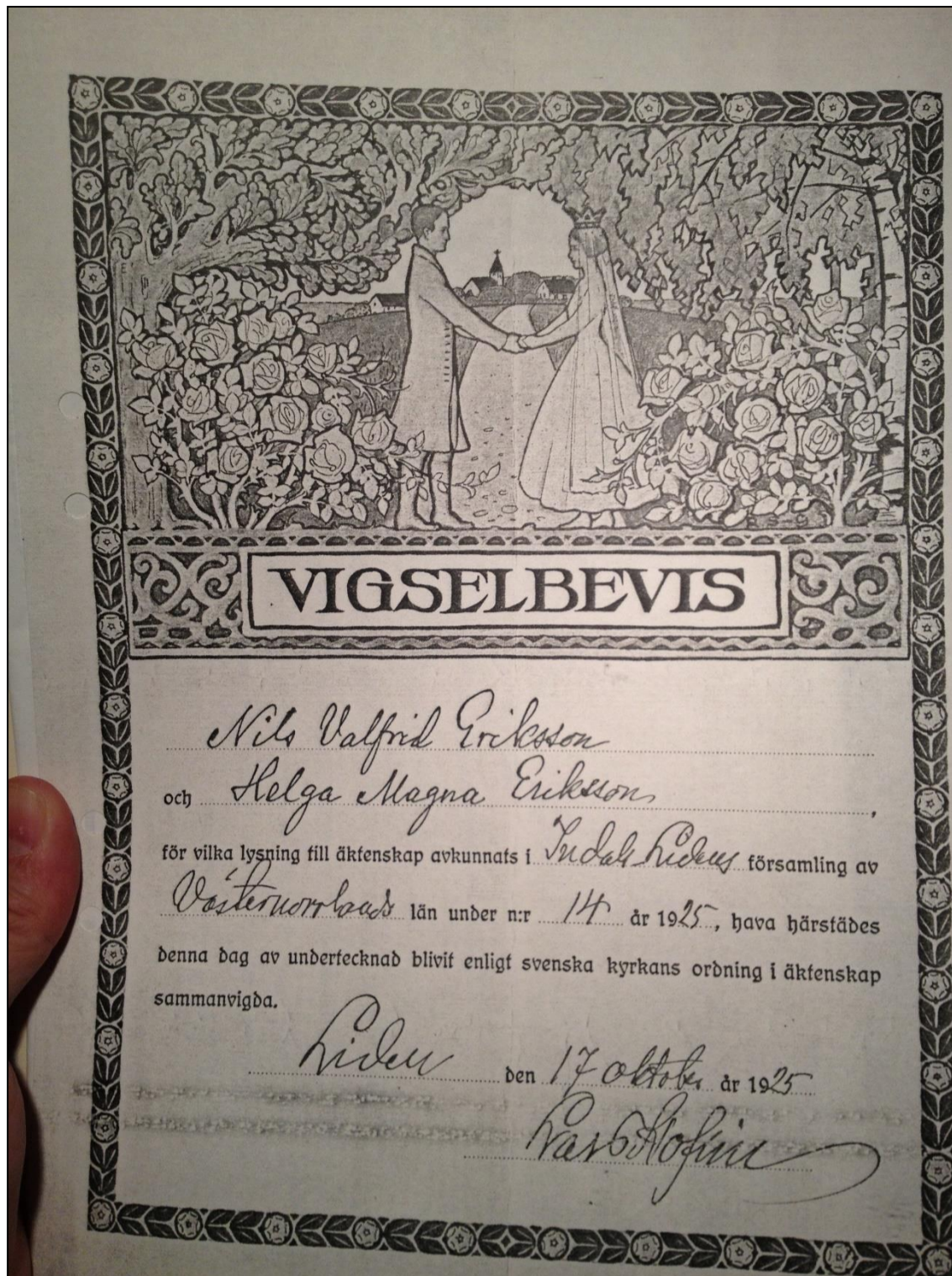

Vigselbevis mellan Nils Valfrid Rudebark o Helga Magna Eriksson.

Död 1953-02-11 i Timrå, Västernorrland.

Äktenskap med **Helga Magna Eriksson (Rudebark)**. Se 4.2.1.



Nils Thure Rudebark, 1950.

2.6.1 **Nils Ture Rudebark**. Född 1926-01-23 i Sillre no 5, Liden, Västernorrland. Gift 1963-10-05 med **Karin Elvy Margareta Lindgren (Rudebark)**. Död 1993-04-20 i Sundsvall, Gustav Adolf, Västernorrland.

Äktenskap med **Karin Elvy Margareta Lindgren (Rudebark)**. Född 1930-06-05 i Halltorp, Kalmar.

2.6.1.1 **Eva Christina Rudebark**. Född i Österhaninge, Stockholm.

Förhållande med **Mats Erik Håden**. Född i Stöde, Sundsvall, Västernorrland.

2.6.1.1.1 **Mats Christian Håden**. Född i Skön, Sundsvall, Västernorrland.

2.6.1.2 **Ulf Thure Rudebark**. Född i Selånger, Sundsvall, Västernorrland.

Förhållande med **Amela Rudebark**

2.6.2 **Margit Ulrika Ulla Eriksson**. Född 1927-11-18 i Sillre no 5, Liden, Västernorrland. Gift 1965-04-10 med **John Tore Dufva**. Död 2012-06-25 i Skönsmon, Sundsvall, Västernorrland.

Äktenskap med **John Tore Dufva**. Född 1927-11-18 i Borgsjö, Västernorrland. Död 2005-05-27 i Liden, Västernorrland.

2.6.2.1 **Eva Ulrika Dufva**. Född i Timrå, Västernorrland.

2.6.2.2 **Anna Margaretha Dufva**. Född i Norum, Göteborgs och Bohus.

2.6.3 **Sonja Margareta Rudebark**. Född 1929-09-07 i Sillre no 5, Liden, Västernorrland. Död 2010-12-18 i Timrå, Västernorrland.

Förhållande med okänd.

2.6.3.1 **Ingrid Victoria Rudebark**. Född i Liden, Västernorrland.

2.6.4 **Erik Yngve Rudebark**. Född 1931-02-11 i Sillre no 5, Liden, Västernorrland. Gift 1959-08-29 med **Mary Anita Friberg**.

Äktenskap med **Mary Anita Friberg**. Född 1937-09-23 i Hudiksvall, Gävleborg. Död 2020-12-11 i Söderala, Söderhamn, Gävleborg.

2.6.4.1 **Anna-Lena Rudebark**. Född i Bergvik, Gävleborg.

Förhållande med okänd.

2.6.4.1.1 **Pär Tobias Tapper Rudebark**. Född i Norrala, Gävleborg.

2.6.4.2 **Anna Maria Rudebark**. Född i Bergvik, Gävleborg.

2.7 **Erik Gottfrid Eriksson**. Född 1892-12-02 i Sillre, Liden, Västernorrland. Död 1957-04-24 i Rännö, Matfors, Tuna, Västernorrland.

Förhållande med okänd.

2.7.1 **Erik Helmer Edor Eriksson**. Född 1937-12-09 i Rännö 3:22, Matfors, Tuna, Västernorrland.

2.8 **Alma Kristina Eriksson**. Född 1895-03-23 i Sillre, Liden, Västernorrland. Död 1977-04-04 i Sillre, Liden, Västernorrland.

Förhållande med **Nils Joel Persson**. Född 1891-09-17 i Liden, Västernorrland. Död 1979-12-13 i Sillre 2121, Liden, Västernorrland.

2.8.1 **Erik Ingvar Persson**. Född 1921-01-06 i Liden, Västernorrland. Gift 1950-07-15 med **Karin Dorothy Anderzén**. Död 2017-02-06 i Farsta, Stockholm.

Äktenskap med **Karin Dorothy Anderzén**. Född 1924-08-02 i Norrköpings Östra Eneby, Östergötland. Död 1992-03-04 i Upplands-Väsby, Stockholm.

2.8.1.1 **Carina Margaretha Persson**. Född i Enskede, Stockholm.

2.8.1.2 **Inger Christina Persson**. Född i Enskede, Stockholm.

Förhållande med **Per Arne Georg Olsson**. Född 1951-04-24 i Ådals-Liden, Västernorrland.

2.8.1.2.1 **Victor Per Erik Joel Olsson**. Född i Sollentuna, Stockholm.

Förhållande med **Sofia Ilona Kantor**

2.8.1.2.2 **Per Vilhelm Robert Olsson**

2.9 **David Einar Eriksson**. Född 1897-11-14 i Sillre, Liden, Västernorrland. Gift 1935-07-06 med **Ellen Maria Eklund**. Död 1974-09-17 i Liden, Västernorrland.

Äktenskap med **Ellen Maria Eklund**. Född 1910-01-28 i Liden, Västernorrland. Död 1980-12-17 i Sillre 2122, Liden, Västernorrland.

2.9.1 **Jan Åke Eriksson**. Född 1942-03-27 i Sundsvall, Västernorrland.

2.10 **Signe Helena Eriksson**. Född 1902-03-29 i Sillre no 5, Liden, Västernorrland. Död 1990-01-18 i Sundsvall Gustav Adolf, Västernorrland.

Förhållande med **Axel Salomon Pettersson Ängre**. Född 1894-06-08 i Tynderö, Västernorrland. Död 1967-12-24 i Skönsmon, Sundsvall, Västernorrland.

2.10.1 **Olav Anund Ängre**. Född 1923-06-26 i Sillre no 3, Liden, Västernorrland. Död 1924-03-31 i Alby, Borgsjö, Västernorrland.

2.10.2 **Nils Olaf Axel Ängre**. Född 1924-12-22 i Alby, Borgsjö, Västernorrland. Gift 1950-06-18 med **Valborg Elisabet Sundström**. Död 2007-05-17 i Attmar, Sundsvall, Västernorrland.

Äktenskap med **Valborg Elisabet Sundström**. Född 1927-05-01 i Stöde, Sundsvall, Västernorrland. Död 2007-05-06 i Attmar, Sundsvall, Västernorrland.

2.10.2.1 Adoptivbarn **Maud Inger Elisabeth Gustin**. Född 1946-08-31 i Sundsvall, Västernorrland.

Äktenskap med **Leif Jimmie Olofsson**. Född 1945-02-05 i Alnö, Sundsvall, Västernorrland.

2.10.2.1.1 **Susanne Elisabeth Olofsson**. Född i Skön, Sundsvall, Västernorrland. Död 1982-01-12 i Sundsbruk, Skön, Sundsvall, Västernorrland.

2.10.2.1.2 **Leif Tommy Olofsson**. Född i Skön, Sundsvall, Västernorrland.

Förhållande med **Doris Yvonne Bylund**

2.10.2.2 **Eva Margareta Ängre**

Förhållande med **Kurt Sune Berg**. Född 1950-09-18 i Nederluleå, Norrbotten.

2.10.2.2.1 **Linda Margareta Ängre**. Född i Skön, Sundsvall, Västernorrland.

2.10.3 **Erik Gunnar Axel Ängre**. Född 1926-03-22 i Alby, Borgsjö, Västernorrland. Gift 1949-10-16 med **Inga Britt Linnea Carlsson**.

Äktenskap med **Inga Britt Linnea Carlsson**. Född 1928-01-10 i Linköping, St Lars, Östergötland.

2.10.3.1 **Carina Eleonor Ängre**. Född 1950-03-23 i Sundsvall, Västernorrland.

Förhållande med **Olof Börje Hofling**. Född 1950-10-18 i Sundsvall, Västernorrland.

2.10.3.1.1 **Sara Viktoria Hofling**. Född i Sundsvall, Västernorrland.

Förhållande med okänd.

2.10.3.1.1.1 **Lea Alice Ängre Halevi**

2.10.3.1.2 **Marie Christine Hofling**. Född i Njurunda, Sundsvall, Västernorrland.

Förhållande med **Per Robin Kjell Schyman**

2.10.4 **Ingrid Anna Margareta Ängre**. Född 1935-11-08 i Sundsvall, Västernorrland. Gift 1961-11-04 med **Lars Erik Ragnar Karlsson**.

Äktenskap med **Lars Erik Ragnar Karlsson**. Född 1935-05-07 i Uddevalla, Göteborg och Bohus län.

2.10.4.1 **Marie Christine Karlsson**. Född i Skönsmon, Sundsvall, Västernorrland.

2.10.4.2 **Nils Axel Mikael Karlsson**. Född i Skönsmon, Sundsvall, Västernorrland.

3 **Ingrid Märta Eriksson**. Född 1849-07-23 i Sillre, Liden, Västernorrland. Gift 1875-06-04 i Liden, Västernorrland med **David Nordensson**. Död 1935-09-22 i Byn no 1, Liden, Västernorrland.

Äktenskap med **David Nordensson**. Född 1848-12-09 i Dacke, Liden, Västernorrland. Död 1930-06-13 i Byn no 1, Liden, Västernorrland.



David Nordenssons familjegrav.

3.1 **Hildur Margareta Nordensson**. Född 1876-03-04 i Glimå Flottningsplats, Liden, Västernorrland. Död 1876-12-16 i Glimå Flottningsplats, Liden, Västernorrland.

3.2 **Erik Helmer Nordensson**. Född 1877-09-21 i Glimå Flottningsplats, Liden, Västernorrland. Gift 1906-06-03 med **Elin Nordin**. Död 1932-07-09 i Byn, Liden, Västernorrland.

Äktenskap med **Elin Nordin**. Född 1875-01-05 i Hudiksvall, Västernorrland. Död 1944-10-19 i Byn, Liden, Västernorrland.

3.2.1 **Erik David Nordensson**. Född 1910-04-08 i Byn no 1, Liden, Västernorrland. Gift 1936-05-30 med **Sigrid Linnea Petronella Wiklund**. Död 1976-08-03 i Ankarsvik, Alnö, Västernorrland.

Äktenskap med **Sigrid Linnea Petronella Wiklund**. Född 1909-12-28 i Indal, Västernorrland. Död 2002-05-07 i Teg, Umeå, Västerbotten.

3.2.1.1 **Karin Margareta Nordensson**. Född 1936-07-20 i Sundsvall, Västernorrland. Gift 1960-07-02 med **Leif Erik Björkman**. Död 2009-02-15 i Obbola, Holmsund, Västerbotten.

Äktenskap med **Leif Erik Björkman**. Född 1937-09-27 i Umeå stadsförsamling, Västerbotten. Död 1994-12-18 i Obbola, Holmsund, Västerbotten.

3.2.1.1.1 **Lars Peter Björkman**. Född i Teg, Umeå, Västerbotten.

Förhållande med **Ingela Birgitta Nilsson**

3.2.1.1.1.1 **Lars Axel Nilsson**

3.2.1.2 **Elin Gunilla Nordensson**. Född 1940-01-26 i Sundsvall, Västernorrland. Gift 1961-07-15 med **Lars Allan Gustavsson**. Död 2011-12-15 i Liden, Västernorrland.

Äktenskap med **Lars Allan Gustavsson**. Född 1938-12-16 i Engelbrekt, Stockholm.

3.2.1.2.1 **Sven Åke Gustavsson**. Född i Teg, Umeå, Västerbotten.

3.2.1.3 **Siv Monica Nordensson**. Född 1942-04-02 i Bollnäs, Gävleborg.

Äktenskap med **Rolf Ove Vilhelm Lingvall**. Född 1940-03-23 i Umeå stadsförsamling, Västerbotten.

3.2.1.3.1 **Siv Agneta Lingvall**. Född i Umeå stadsförsamling, Västerbotten.

Förhållande med okänd.

3.2.1.3.1.1 **Stina Anneli Pettersson**. Född i Umeå stadsförsamling, Västerbotten.

3.2.1.3.1.2 **Johan Mattihas Pettersson**. Född i Umeå stadsförsamling, Västerbotten.

3.2.1.3.2 **Per Ove Lingvall**. Född 1963-02-17 i Teg, Umeå, Västerbotten.

Förhållande med okänd.

3.2.1.3.2.1 **Lisa Linnéa Lingvall**

3.2.1.3.2.2 **Sofie Anette Lingvall**

3.2.1.3.3 **Owe Wilhelm Lingvall**. Född i Umeå stadsförsamling, Västerbotten.

3.2.1.4 **Bengt Olov Nordensson**. Född 1952-08-11 i Bollnäs, Gävleborg.

3.2.2 **Per Helgar Nordensson**. Född 1913-12-24 i Byn no 1, Liden, Västernorrland. Död 1996-02-10 i Skön, Sundsvall, Västernorrland.

Förhållande med **Nelly Gertrud Ström**. Född 1917-04-02 i Tuna, Västernorrland. Död 2005-11-17 i Skön, Sundsvall, Västernorrland.

3.2.2.1 **Hans David Nordensson**. Född 1944-06-29 i Sundsvall, Västernorrland.

Förhållande med **Gun Margareta gift Nordensson**. Född 1950-06-25 i Skön, Sundsvall, Västernorrland.

3.2.2.1.1 **Hans Staffan Nordensson**. Född i Selånger, Sundsvall, Västernorrland.

Förhållande med **Frida Karin Johanna gift Nordensson**

3.2.2.1.2 **Pär Niklas Nordensson**. Född i Indal, Liden, Västernorrland.

Förhållande med **Linda Anna Margreth gift Nordensson**

3.2.3 **Åke Hugo Nordensson**. Född 1919-04-16 i Byn no 1, Liden, Västernorrland. Gift 1946-12-31 med **Anna Maria Yvonne Sundling**. Död 1996-08-11 i Skön, Sundsvall, Västernorrland.

Äktenskap med **Anna Maria Yvonne Sundling**. Född 1927-01-31 i Holm, Västernorrland. Död 2009-05-19 i Skön, Sundsvall, Västernorrland.

3.2.3.1 **Erik Olof Börje Nordensson**. Född 1948-04-22 i Frösön, Jämtland.

3.2.3.2 **Åke Sven-Olof Nordensson**. Född 1954-02-16 i Fors, Jämtland.

Äktenskap 1:o med **Disa Marina Styf**. Född i Sundsvall, Gustav Adolf, Västernorrland.

3.2.3.2.1 **Karl Olof Christian Nordensson**. Född i Alnö, Sundsvall, Västernorrland.

Förhållande med **Maria Katarina gift Nordensson**

3.2.3.2.2 **Irina Maria Angélica Nordensson (Styf)**. Född i Alnö, Sundsvall, Västernorrland.

Förhållande med **Per Rickard Berglund**

Förhållande 2:o med **Eva Karin Elisabeth Nordin**. Född i Stöde, Sundsvall, Västernorrland.

3.2.3.2.3 **Alf Lars Eric Nordensson (Burvall)**. Född i Skön, Sundsvall, Västernorrland.

3.3 **Alma Kristina Nordensson**. Född 1883-04-29 i Glimå Flottningsplats, Liden, Västernorrland. Död 1891-11-29 i Glimån, Liden, Västernorrland.



Arvid Hugo Nordensson 1890-11-12.

3.4 **Arvid Hugo Nordensson**. Född 1890-11-12 i Glimån, Liden, Västernorrland. Gift 1917-06-24 med **Lilly Johanna Pettersson**. Död 1975-12-02 i Sundsvall Gustav Adolf, Västernorrland.

Äktenskap med **Lilly Johanna Pettersson**. Född 1894-08-13 i Sundsvall, Västernorrland. Död 1970-06-09 i Sundsvall, Gustav Adolf, Västernorrland.

3.4.1 **Britt Lilly Nordensson**. Född 1918-03-27 i Sundsvall Gustav Adolf, Västernorrland. Gift 1943-06-19 med **Ivan Reinhold Reinecke**. Död 2002-07-28 i Lidingö, Stockholm.

Äktenskap med **Ivan Reinhold Reinecke**. Född 1915-01-29 i Gävle, Gävleborg. Död 1994-10-27 i Lidingö, Stockholm.

3.4.1.1 **Carin Margaretha Reinecke**. Född 1944-04-15 i Gävle, Heliga trefaldighet, Uppsala. Gift 1974-04-20 med **Lars Arne Nordahl**.

Äktenskap med **Lars Arne Nordahl**. Född 1946-01-29 i Solna, Stockholm.

3.4.1.1.1 **Lars Peter Nordahl**. Född i Lidingö, Stockholm.

3.4.1.2 **Gunilla Elisabeth Reinecke**. Född 1948-09-21 i Sala stadsförsamling, Västmanland.

Förhållande med **Jan Olov Håkan Benzler**. Född 1943-07-10 i Kristine, Kopparberg.

3.4.1.2.1 **Johan Fredrik Benzler**. Född i Råsunda, Solna, Stockholm.

Förhållande med **Susanne Eva gift Benzler**

3.4.1.2.2 **Anna Katarina Benzler**. Född i Norrköpings Östra Eneby, Östergötland.

Förhållande med **Håkan Henry Ringfoss**

3.4.2 **Ingrid Johanna Nordensson**. Född 1920-06-29 i Sundsvall, Gustav Adolf, Västernorrland. Död 2001-02-09 i Lidingö, Stockholm.

4 **JONAS (JONKE) ERIKSSON**. Född 1853-01-01 i Sillre, Liden, Västernorrland. Gift 1875-09-25 i Lidens Annex, Västernorrland med **ANNA GRETA HANSDOTTER**. Död 1927-03-06 i Sillre no 5, Liden, Västernorrland.

Äktenskap med **ANNA GRETA HANSDOTTER**. Född 1848-10-22 i Långsele, Västernorrland. Död 1921-10-28 i Sillre no 5, Liden, Västernorrland.

4.1 **Margreta Amalia Eriksson**. Född 1875-09-26 i Liden, Västernorrland. Gift 1900-01-01 med **Aron Olof Modin**. Död 1933-02-05 i Sundsvalls lasarett, Västernorrland.

Äktenskap med **Aron Olof Modin**. Född 1871-12-27 i Liden, Västernorrland. Död 1958-10-24 i Frösön, Jämtland.

4.1.1 **Olof Harald Modin**. Född 1903-07-23 i Märrgård no 3, Liden, Västernorrland. Gift 1930-06-08 med **Astrid Ingeborg Kristina Bäckman**. Död 1989-08-13 i Solgården, Indal, Västernorrland.

Äktenskap med **Astrid Ingeborg Kristina Bäckman**. Född 1910-08-31 i Brunflo, Jämtland.

4.1.1.1 **Jan Olov Modin**. Född 1939-05-24 i Frösön, Jämtland. Gift 1961-05-21 med **Lisbet Lola Marlene gift Modin**.

Äktenskap med **Lisbet Lola Marlene gift Modin**. Född 1942-06-14 i Finland.

4.1.1.1.1 **Jannica Marlene Modin**. Född i Gustav Vasa, Stockholm.

4.1.1.1.2 **Johan Olov Modin**. Född i Gustav Vasa, Stockholm.

4.1.1.1.3 **Sven Jerker Modin**. Född i Danderyd, Stockholm.

Förhållande med **Anna Maria Margareta Wahlström**

4.1.1.1.3.1 **Carl Erik Olov Modin**



Erik Haqvin Eriksson 1876-10-04.

4.2 **Erik Haqvin Eriksson**. Född 1876-10-04 i Sillre, Liden, Västernorrland. Gift 1904-12-22 i Granninge, Västernorrland med **Nanna Ulrika Lundberg**. Död 1958-06-29 i Indals-Liden, Västernorrland.



Erik Haqvin Eriksson med söner.
Äktenskap med **Nanna Ulrika Lundberg.**



Nanna Ulrika Lundberg. Född 1880-05-05 i Nordansjö, Viksjö, Västernorrland. Död 1933-10-14 i Tuna, Västernorrland.



4.2.1 **Helga Magna Eriksson (Rudebark)**. Född 1905-03-11 i Graninge, Västernorrland. Gift 1925-10-17 i Liden, Västernorrland med **Nils Valfrid Eriksson (Rudebark)**.

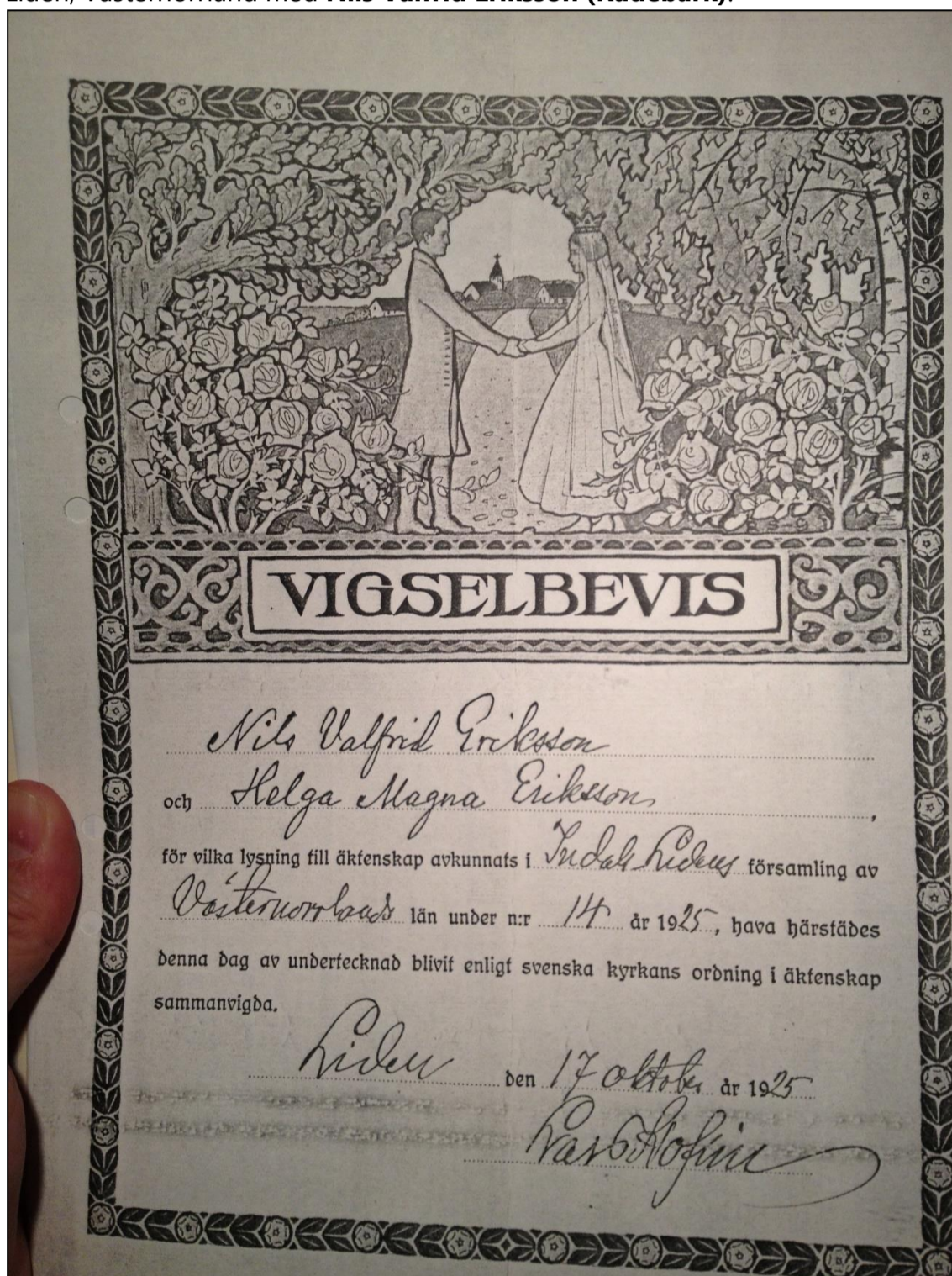

Vigselbevis mellan Nils Valfrid Rudebark o Helga Magna Eriksson.
Död 1991-05-16 i Timrå, Västernorrland.

Äktenskap med **Nils Valfrid Eriksson (Rudebark)**. Se 2.6.

Nils Ture Rudebark. Se 2.6.1.

Margit Ulrika Ulla Eriksson. Se 2.6.2.

Sonja Margareta Rudebark. Se 2.6.3.

Erik Yngve Rudebark. Se 2.6.4.

4.2.2 **Johan Herbert Eriksson**. Född 1906-07-15 i Aborråsen, Graninge, Västernorrland. Gift 1934-05-27 med **Ebba Maria Nilsson**. Död 1987-01-16 i Trollhättan, Västra Götaland.

Äktenskap med **Ebba Maria Nilsson**. Född 1906-10-11 i Vännäs, Västerbotten. Död 1989-12-22 i Götalunden, Trollhättan, Älvsborg.

4.2.2.1 **Kjell Olof Eriksson**. Född 1935-08-04 i Östersund, Jämtland. Gift 1958-07-05 med **Maj-Lis Möller**. Död 2001-08-31 i Trollhättan, Västra Götaland.

Äktenskap med **Maj-Lis Möller**. Född 1939-04-14 i Vänersborg, Älvsborg.

4.2.2.1.1 **Kjell Dennis Eriksson**. Född i Trollhättan, Älvsborgs län.

4.2.3 **Hilda Karolina Eriksson**. Född 1907-12-30 i Aborråsen, Gränge, Västernorrland. Gift 1933-01-06 med **Anders Yngve Risberg**. Död 2000-08-20 i Skönsmon, Sundsvall, Västernorrland.

Äktenskap med **Anders Yngve Risberg**. Född 1902-02-11 i Arvidsjaur, Norrbotten.

4.2.3.1 **Laila Mariana Risberg**. Född 1937-02-18 i Sollefteå, Västernorrland. Gift 1955-04-30 med **Bror Ragnar Sjödin**. Gift 1964-06-14 med **Bernt Olof Sjöo**.



SJÖDIN, BROR RAGNAR. Droskbilägare, Sörberge. Född 30/12 1929 i Timrå förs., Västernorrlands län. Son till maskinist Ragnar Sjödin o. h. h. Anna, f. Sellgren.

SJÖDIN, LAILA MARIANA. Kontorist. Född 18/2 1937 i Fors förs., Jämtlands län. Dotter till snickare Anders Risberg o. h. h. Hilda, f. Eriksson. Vigsel 30/4 1955. Vigsselförättare komminister Eric-Alf Engström.

Äktenskap 1:o med **Bror Ragnar Sjödin**. Född 1929-12-30 i Timrå, Västernorrland.

4.2.3.1.1 **Bror Kenneth Sjödin**. Född i Timrå, Västernorrland. Gift 1982-09-18 med **Gunnel Margareta Sjöo**.

Äktenskap med **Gunnel Margareta Sjöo**. Född i Trelleborg, Malmöhus.

Äktenskap 2:o med **Bernt Olof Sjöo**. Född 1935-09-30 i Skellefteå, Västerbotten.

4.2.3.1.2 **Annika Kristina Sjöo**. Född i Ramsele, Västernorrland.

Förhållande med **Eigel Lars Göran Hedlund**. Född 1952-11-17 i Filipstad, Värmland.

4.2.3.1.2.1 **Lars Emil Kristian Hedlund**. Född i Filipstad, Värmland.

4.2.3.1.3 **Lena Elisabet Sjöo**. Född i Fors, Jämtland. Död 1971-05-30 i Katrineholm, Södermanland.

4.2.4 **Inez Elvira Eriksson**. Född 1910-04-17 i Sillre, Liden, Västernorrland. Gift 1934-12-01 med **Ivar Valdermar Johansson**. Död 2000-06-26 i Sundsvall, Gustav Adolf, Västernorrland.

Äktenskap med **Ivar Valdermar Johansson**. Född 1909-07-22.

4.2.4.1 **Amy Margareta Johansson**. Född 1935-04-22 i Trollhättan, Älvsborgs län. Gift 1958-06-07 med **Karl Åke Skarin**.

Äktenskap med **Karl Åke Skarin**. Född 1930-07-28 i Sundsvall, Västernorrland. Död 1986-07-25 i Skönsmon, Sundsvall, Västernorrland.

4.2.4.1.1 **Jens Åke Skarin**. Född i Skönsmon, Sundsvall, Västernorrland.

Förhållande med **Annika Bååth**

4.2.4.1.2 **Karl Richard Skarin**. Född i Sundsvall, Gustav Adolf, Västernorrland.

Förhållande med **Anna-Karin Nilsson**

4.2.4.2 **Erik Alvar Johansson**. Född 1939-10-17 i Trollhättan, Älvsborgs län.

Förhållande med **Görel Louise gift Johansson**. Född 1940-09-05 i Timrå, Västernorrland.

4.2.4.2.1 **Lars-Erik Johansson**. Född i Timrå, Västernorrland.

Förhållande med **Eva Mari Johansson**. Född i Torp, Västernorrland.

4.2.4.2.1.1 **Emma Mari Louise Johansson**. Född i Selånger, Sundsvall,

Västernorrland.

4.2.5 **Erik Anton Eriksson**. Född 1912-05-14 i Sillre, Liden, Västernorrland. Död 1984-02-06 i Trollhättan, Västra Götaland.

Förhållande med **Anna Julia Lidin**. Född 1914-12-24 i Liden, Västernorrland. Död 1997-11-04 i Götalunden, Trollhättan, Älvsborg.

4.2.5.1 **Gerty Linnea Eriksson**. Född 1934-09-01 i Liden, Västernorrland. Gift 1954-03-27 med **Kjell Yngve Andersson**. Gift 1963-02-09 med **Konrad Bogendorfer**. Död 1987-02-12 i Gärdhem, Trollhättan, Älvsborg.

Äktenskap 1:o med **Kjell Yngve Andersson**. Född 1930-04-25 i Helgum, Västernorrland.

- 4.2.5.1.1 **Leif Yngve Andersson**. Född 1954-09-04 i Ådals-Liden, Västernorrland.
Äktenskap 2:o med **Konrad Bogendorfer**. Född 1928-11-27 i Tyskland. Död 2005-07-08 i Trollhättan, Västra Götaland.
- 4.2.5.1.2 **Anna-Petra Louise Bogendorfer**. Född i Trollhättan, Älvsborg.
- 4.2.5.2 **Ulf Donald Eriksson**. Född 1946-04-08 i Sollefteå, Västernorrland. Gift 1960 med **Gudrun Yvonne gift Eriksson**. Gift 1982-05-29 med **Britt Elisabet gift Eriksson**. Död 1991-10-11 i Vänersborg, Älvsborg.
Äktenskap 1:o med **Gudrun Yvonne gift Eriksson**. Född 1948-05-25 i Överluleå, Boden, Norrbotten.
- 4.2.5.2.1 **Anna Helena Eriksson**. Född i Överluleå, Boden, Norrbotten.
Äktenskap 2:o med **Britt Elisabet gift Eriksson**. Född i Frändefors, Älvsborg.
- 4.2.5.2.2 **Lisa Pernilla Britt Eriksson**. Född i Jokkmokk, Norrbotten.
- 4.2.5.2.3 **Anna Therese Eriksson**. Född i Östhammar, Uppsala.
- 4.2.6 **Ester Elisabet Eriksson**. Född 1914-03-30 i Sillre, Liden, Västernorrland. Gift 1938-06-04 i Liden, Västernorrland med **Gustaf Åke Vitalis Abrahamsson**. Död 1969-11-09 i Selånger, Sundsvall, Västernorrland.
Äktenskap med **Gustaf Åke Vitalis Abrahamsson**. Född 1908-09-24 i Sundsvall, Västernorrland. Död 1990-03-16 i Selånger, Sundsvall, Västernorrland.
- 4.2.6.1 **Berth Åke Abrahamsson**. Född 1938-09-26 i Sundsvall, Västernorrland. Död 2012-01-26 i Sundsvall, Gustav Adolf, Västernorrland.
- 4.2.6.2 **Lars Ove Abrahamsson** . Född 1943-04-27 i Sundsvall, Västernorrland.
- 4.2.7 **Frans Hadar Eriksson**. Född 1915-04-10 i Paljakka, Liden, Västernorrland. Gift 1943-10-30 i Torp, Västernorrland med **Gunhild Matilda Helmersson**. Död 1986-07-25 i Torp, Västernorrland.
Äktenskap med **Gunhild Matilda Helmersson**. Född 1916-11-09 i Torp, Liden, Västernorrland. Död 1993-01-08 i Torpshammar, Torp, Västernorrland.
- 4.2.7.1 **Tord Hadar Eriksson**. Född 1944-06-30 i Torp, Västernorrland. Gift 1965-08-07 med **Gudrun Marianne gift Eriksson**.
Äktenskap med **Gudrun Marianne gift Eriksson**. Född 1944-12-06 i Sundsvall, Västernorrland.
- 4.2.7.1.1 **Ann-Katerine Eriksson**. Född i Timrå, Västernorrland.
- 4.2.7.1.2 **Eva Anna-Karin Eriksson**. Född i Timrå, Västernorrland.
- 4.2.7.2 **Gun Nanna Margot Eriksson** . Född 1945-12-16 i Sollefteå, Västernorrland. Gift 1965-11-20 med **Per Ole Ågren**.
Äktenskap med **Per Ole Ågren**. Född 1941-11-12 i Finland. Död 2006-03-16 i Järfälla, Stockholm.
- 4.2.7.2.1 **Gun Marie Ågren**. Född i Timrå, Västernorrland.
Förhållande med okänd.
- 4.2.7.2.1.1 **Gun Emma Christina Ågren**. Född i Kalmar, Uppsala.
- 4.2.7.2.1.2 **Johanna Marie Ågren**. Född i Kalmar, Uppsala.
- 4.2.7.2.2 **Margot Helen Ågren**. Född i Timrå, Västernorrland.
- 4.2.7.3 **Inga-Lisa Birgitta Eriksson** . Född 1952-04-25 i Timrå, Västernorrland.
Förhållande med okänd.
- 4.2.7.3.1 **Åke Niclas Eriksson**. Född i Gamla Uppsala, Uppsala, Uppland.
- 4.2.7.4 **Sture Torbjörn Eriksson**. Född i Timrå, Västernorrland.
- 4.2.8 **Knut Melcer Eriksson**. Född 1917-07-21 i Paljakka, Liden, Västernorrland. Gift 1947-07-05 i Fors, Jämtland med **Nelly Brita Edholm**. Död 2002-10-21 i Timrå, Västernorrland.
Äktenskap med **Nelly Brita Edholm**. Född 1920-12-15 i Fors, Jämtland. Död 2012-04-03 i Timrå, Västernorrland.
- 4.2.8.1 **Kitty Solveig Eriksson**. Född 1947-10-06 i Fors, Jämtland. Död 1956-02-05 i Fors, Jämtland.
- 4.2.8.2 **Doris Anne-Lis Erixon**. Född 1951-04-13 i Anundsjö, Örnköldsvik, Västernorrland. Gift 1987-06-27 med **Kenneth Ingemar Östlund**.
Äktenskap med **Kenneth Ingemar Östlund**. Född i Selånger, Sundsvall, Västernorrland.
- 4.2.8.2.1 **Erik Hannes Östlund**. Född i Johannes, Stockholm.
- 4.2.8.2.2 **Nina Julia Östlund**. Född i Sollentuna, Stockholm.
- 4.2.8.3 **Siv Birgitta Erixon** . Född i Timrå, Västernorrland.
- 4.2.9 **Jonas Alvar Eriksson**. Född 1919-02-14 i Sillre, Liden, Västernorrland. Död 1982-05-10 i Sillre, Liden, Västernorrland.
- 4.2.10 **Ivar Sigvard Eriksson**. Född 1921-05-30 i Sillre, Liden, Västernorrland. Gift 1946-07-13 i Hova, Skaraborg med **Jutta Lola Margareta Paulina Hellqvist**. Död 2002-11-08 i Alnö, Sundsvall, Västernorrland.
Äktenskap med **Jutta Lola Margareta Paulina Hellqvist**. Född 1928-05-26 i Hova, Skaraborg. Död 2015-07-26 i Alnö, Sundsvall, Västernorrland.
- 4.2.10.1 **Doris Anita Eriksson**. Född 1946-11-23 i Hova, Skaraborg.
Förhållande med **Leif Gustav Bäckström**. Född 1947-07-19 i Tuna, Västernorrland.

- 4.2.10.2 **Inger Kristina Eriksson** . Född 1948-12-28 i Ed, Västernorrland.
- 4.2.10.3 **Karin Birgitta Eriksson**. Född i Lycksele, Västerbotten.
- 4.2.10.4 **Bengt Gunnar Eriksson**. Född i Skellefteå stadsförsamling, Västerbotten.
- 4.2.11 **Ragnild Eriksson**. Född 1924-02-08 i Sillre, Liden, Västernorrland. Gift 1947-04-05 i Sundsvall, Västernorrland med **Karl Robert Lindgren**. Död 2004-11-22 i Harmånger, Västernorrland.
Äktenskap med **Karl Robert Lindgren**. Född 1917-12-11 i Mockfjärd, Kopparberg. Död 2002-07-23 i Harmånger, Gävleborg.
- 4.2.11.1 **Ragnild Birgitta Gittan Lindgren** . Född 1948-01-23 i Högsjö, Västernorrland. Gift 1973-11-02 med **Tommy Anders Sigfrid Lindblad**.
Äktenskap med **Tommy Anders Sigfrid Lindblad**. Född 1948-05-10 i Sofia, Stockholm.
- 4.2.11.1.1 **Louise Ragnild Birgitta Lindblad**. Född i Ekerö, Stockholm.
- 4.2.11.1.2 **Nina Emma Sofie Lindblad**. Född i Ekerö, Stockholm.
- 4.2.11.1.3 **Camilla Nanna Marie Lindblad**. Född i Ekerö, Stockholm.
- 4.2.11.2 **Tord Rickard Lindgren** . Född 1950-10-22 i Högsjö, Västernorrland. Gift 1989-08-05 med **Inger Elisabet gift Lindgren**.
Äktenskap med **Inger Elisabet gift Lindgren**. Född 1954-08-27 i Helga Trefaldighet, Uppsala, Uppland.
- 4.2.11.2.1 **Emma Maria Lindgren**. Född i Harmånger, Gävleborg.
- 4.2.11.3 **Björn Robert Lindgren**. Född 1953-10-25 i Harmånger, Västernorrland. Gift 1986-05-17 med **Inger Margareta gift Lindgren**.
Äktenskap med **Inger Margareta gift Lindgren**. Född i Matteus, Stockholm .
- 4.2.11.3.1 **Carl Eric Björn Lindgren**. Född i Harmånger, Gävleborg.

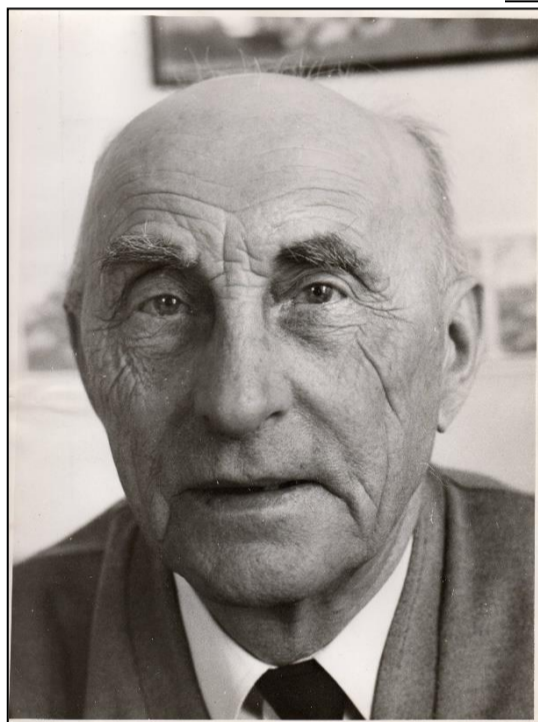

Teodor Eriksson 1879-03-09.

4.3 **JONAS TEODOR ERIKSSON**. Född 1879-03-09 i Liden, Västernorrland. Gift 1907-07-14 med **KATARINA INGEGERD GERDA BOSTRÖM**. Död 1965-12-07 i Matfors, Tuna, Västernorrland.

Personanteckningar:

Ingegärd och Teodor Eriksson var mina morföräldrar. Morfar arbetade på Matfors sliperi fram till sin pension. Som fritidsintresse hade han laxfiske och hade rätt som tidigare anställd på Bolaget att fiska i Ljungan. Det var många laxar som han kom hem till Mamma för rensning. Det hörde till hennes del att rensa och göra i ordning fisken för både sig själv och sina föräldrar.

Källa: Pappas minnen

Äktenskap med



Gerda Boström 1885-06-15.

KATARINA INGEGERD GERDA BOSTRÖM. Född 1885-06-15 i Järkvissle, Liden, Västernorrland. Död 1957-12-04 i Matfors, Tuna, Västernorrland.



Severina Eriksson 1907-09-10 FM.

4.3.1 **ANNA SEVERINA ERIKSSON.** Född 1907-09-10 i Indals-Liden, Västernorrland. Gift 1932-05-26 i Tuna, Västernorrland med **ERIK EMIL BALTZAR BRODIN.** Död 1988-03-29 i Matfors, Tuna, Västernorrland.



1968_023_farmor severina eriksson.



farmor och farfar.

Äktenskap med

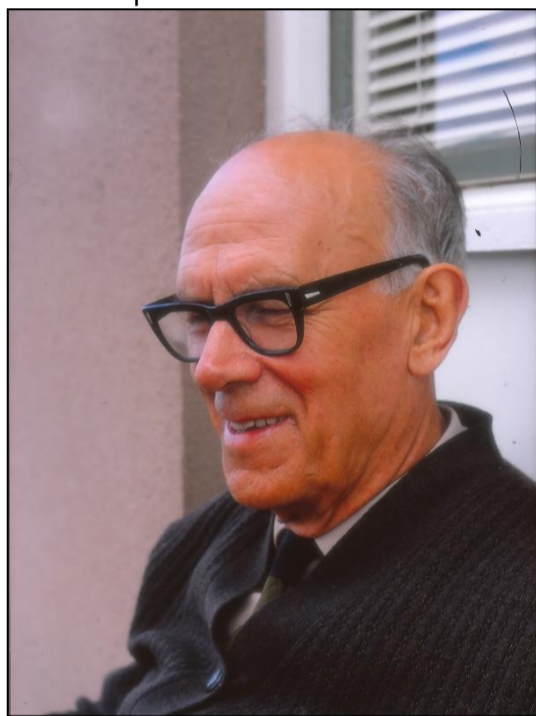

farfar Emil Brodin 1895-10-07 FF.

ERIK EMIL BALTZAR BRODIN . Född 1895-10-07 i Lejonet, Avesta, Kopparberg. Död 1971-05-19 i Matfors, Tuna, Västernorrland.



farfar 005.



farfar 006.



farfar 007.



farfar 008.



farfar 009.



farfar 010.



farfar 011.

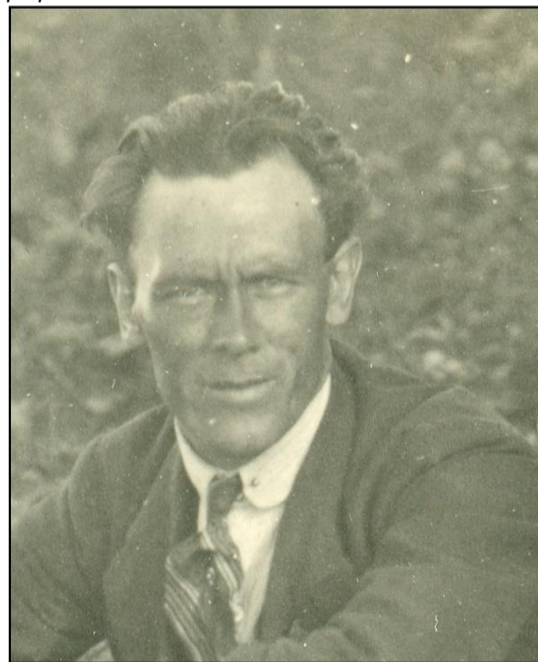

farfar 014.



farfar 003.

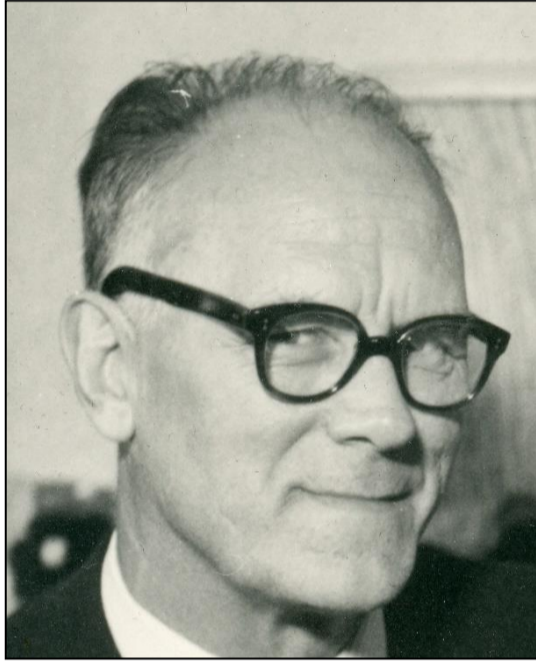

farfar 004.

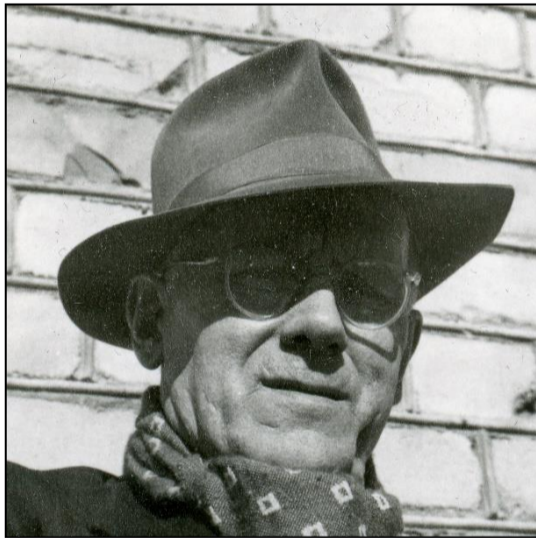

farfar 002.

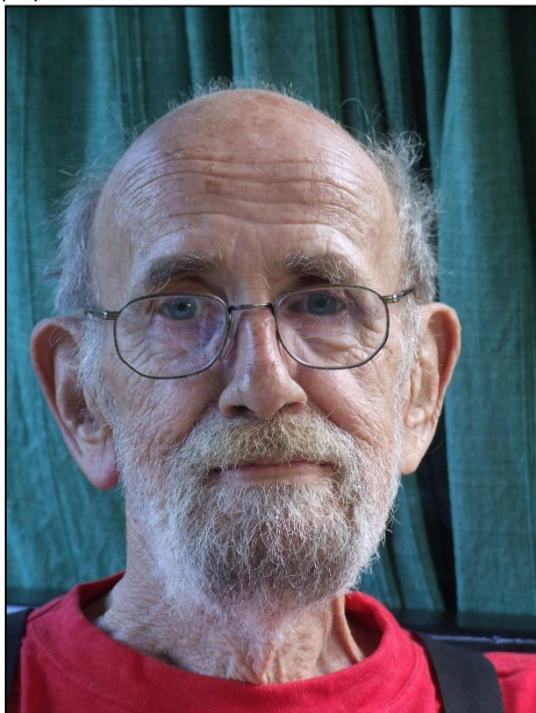

pappa.

4.3.1.1 **SVEN EDVARD BRODIN**. Född 1931-12-24 i Matfors, Tuna, Västernorrland. Gift 1966-01-05 i Stockholm, Stockholms län med **MARIA BIRGITTA BRITA LÖNNERBLAD**. Död 2011-09-26 i Upplands-Väsby, Stockholm.



Vår älskade Pappa
Morfar och Svärfar

Filmfotografen

Sven Brodin

* 24 december 1931

har somnat in

Upplands Väsby
26 september 2011

EVA och PER

Malin Frida

ERIK

Släkt och vänner

Minns mig med glädje

Begravningen äger rum i
Hammarby kyrka,
Upplands Väsby onsdagen
den 19 oktober kl 13.00.
Ljus klädsel. Efter akten
inbjudes till minnesstund på
Picchus café. Svar om
deltagande till FONUS
08-7098620 eller
vasby@fonus.se senast
den 13 oktober.

dödsannons sven brodin 1931-12-24.

Personanteckningar:

MINNEN SKRIVNA AV PAPPA: Min barndom. 1996-08-08

(skolan, morbröder, morföräldrar, Jann, björkgrens, bus-kalkåkning kurragömma i stora högar av ved-, affischklistrare, filmpakethämtare vedhuggning, snökojor på gården, bron, laxfiske, laxtrappa, mjölnare, busskonduktör, springpojke, butiksbiträde både i Matfors och Sundsvall, fotoelev i S-vall, pressfotograf Nya Samhället, fotoelev i Bromma, LUMPEN, B-foto på Sandrew och Tonefilm, TV Den 24 december 1931 föddes jag i Matfors. Mina föräldrar var Severina och Emil Brodin.

Pappa var anställd som vaktmästare, föreståndare och ordförande på Folkets Hus och Mamma var på sätt och vis deltidsanställd, utan lön, och hemmafru.

30-talet var en bedrövelsens tid med stor arbetslöshet över hela landet precis som dag 1996. Det var knapert men det märkte jag inget av som liten, har endast hört berättas om det. På FH hade man ett kafé som var öppet varje dag och där hände det att man serverade hälften av en halva kaffe, folk hade inte råd att betala för mer. Pappa berättade att en del personer inom styrelsen ansåg att detta kunde man inte hålla på med, men Pappa tyckte det var riktigt och sa att han inte kunde begära mer eftersom det var så dåliga tider. Han tyckte också att det var bättre med lite pengar i kassan än

inget alls. Gubbarna gav med sig

Redan som liten kom jag att intressera mig för film och fotografering. Film blev naturligtvis när jag fick hjälpa till i maskinrummen på biograferna, FH och Palladium. Palladium ägdes av pappa en tid för att förhindra att någon annan biografägare skulle kunna öppna en lokal i Matfors.

När jag hade vuxit upp och gått i skolan en tid fick jag hjälpa till och affischera för kommande filmer och andra händelser i lokalerna. Det blev många mil jag cyklade under årens lopp. En annan sak som jag också fick hjälpa till med var att hämta filmpaket på järnvägsstationerna i Vattjom och Matfors. Dels med cykel under vår, sommar och höst och sparkstötning på vintern. Varje paket vägde ung 20-30kg. Till helgerna kunde det bli minst 3 paket.

Under vintertid blev det också mycket snöröjning särskilt under början av 40-talet då det var mycket snö och kallt på vintrarna. Dessutom hann jag med och bygga snökojor. Det var en stor gårdsplan vid FH och inte blev det någon undanförsling av snö så det var bara att sätta i gång och bygga. Snöhögarna kunde ibland bli 3-4 meter höga och tämligen välpackat så det gick jättebra att gräva ut en snökoja. Man fick stötta upp med lite bräder så att inte mamma och pappa skulle bli rädda att vi, Jann och jag, skulle fastna därinne om det blev ett ras. Där hade vi det riktigt mysigt när vi hade fått några ljusstumpar som vi kunde lysa upp med därinne.

Under andra världskriget 1939-1945 och även senare rådde det ransoneringar på alla varor och ved. Familjen hade det många gånger svårt men vi svalt inte någon gång som jag minns. Mamma var otrolig på att ordna med mat åt oss och mina morföräldrar. Det blev ju inte lättare när pappa fick magsår och fick inte äta vad som helst. Bl a fick han bara äta kalvkött och det var det inte lätt att få tag på men mamma hade fina kontakter med en slaktare och han hade alltid några små bitar undanlagda för sina magsårskunder. Vi andra fick äta det som fanns och mest blev det fläskkött. Det förekom mycket fiffel med matkuponger och "svart" kött. Mamma fick en fördel genom pappas sjukdom hon fick därigenom extra kaffekuponger för sig själv. Pappa fick bara dricka "silverte" dvs varmt vatten ibland utblandat med mjölk. Jag gjorde honom sällskap med detta och det var först när jag hade blivit 15-16 år som jag kärde mig dricka kaffe. Elon Dalenius Farfar till Rasmus NK-studier.

Morbröder. Mamma hade sex bröder Allan, Nils, Enok, Walfrid, Hugo, Sigfrid.

Mamma som var äldst av barnen Eriksson fick redan i unga dagar ta hand om sina bröder. Alla mina morbröder spriddes som frön för vinden under 30-talets arbetslöshet. Dom fick ta s.k AK-jobb där det fanns.

Allan hamnade i Västergötland, studerade på kvällar och blev verkmästare på stora byggen, gifte sig med Vera från Bollebyggd.

Nils åkte runt S på olika arbeten som grovjobbare och på senare år även i utlandet.

Enok hamnade efter olika jobb på Alnön utanför S-vall som deltidsbonde och arbetade på Alnøbussarnas garage. (Det var där jag fick lära mig att när man bytte hjul på en bil skulle man olja in bultarna så gick det mycket lättare nästa gång man skulle byta hjul.)

Walfrid hamnade i Sthlm och arbetade på mek verkstad och senare på Singer symaskiner.

Hugo utbildade sig till smed och kom till Sthlm.

Sigfrid hamnade i Västergötland och utbildade sig till mejerist.

Morföräldrar. Ingegärd och Teodor Eriksson var mina morföräldrar. Morfar arbetade på Matfors sliperi fram till sin pension. Som fritidsintresse hade han laxfiske och hade rätt som tidigare anställd på Bolaget att fiska i Ljungan. Det var många laxar som han kom hem till Mamma för rensning. Det hörde till hennes del att rensa och göra i ordning fisken för både sig själv och sina föräldrar.

Jann. Han är min ende och bästa vän. Tyvärr träffas vi nu för tiden så sällan. Men då är det som om det var i går vi sågs. Han är född samma år men i januari. När vi var små var vi alltid tillsammans och blev vi någon gång osams och det hände mest varje dag så var vi odrägliga innan vi var sams igen enligt vad vi fått höra av våra föräldrar. Det vi gjorde i fråga om bus finns inte att uppbringa. På den tiden fanns ingen TV så vi fick hitta på själva vad vi skulle göra. Men det gick aldrig till våldsamerheter.

Björkgrens. Nana och Ernst Björkgren var de närmaste vänner Mamma och Pappa hade i Matfors. Ernst arbetade på Pappers bruket. På fritiden var han dessutom bibliotekarie på ABF-biblioteket som fanns i FH. Han är nog den person, förutom Pappa, som fick mig intresserad av böcker. Dessutom var han kommunist så ibland gick diskussionens vågor högt och hårt mellan Pappa och honom. Ernst var kassör i FH. Han var mycket duktig på att bygga kanoter, som han fick mycket användning för vid sina fisketurer.

Bus På vintrarna var det ofta mycket snö och som liten tyckte man ju detta var kul. Då kunde man bl.a. åka skidor och kälke. En mycket omtyckt kälkåkning var att åka utför en backe som gick förbi mjölkvarn. En gång var vi ett gäng som åkte, på en kälke som rymde fyra pojkar, som vanligt i full fart. När vi kom i närheten av mjölkvarnen kom det en häst fram runt hörnet. Att stanna var inte att tänka på, vi skrek givitvis och innan bonden hade fått stopp på hästen hade vi passerat mellan hästens fram- och bakben. Vi blev utskällda av bonden och mjölnaren. Och inte blev det mindre skäll när mjölnaren talade om vad som hänt för våra föräldrar. Vi fick lova att i fortsättningen ställa ut någon av oss som vakt. För få oss att sluta med kälkåkningen det insåg alla att det kunde man bara inte göra.

Under andra världskriget fanns det ett stort upplag av ved vid spinneriet i närheten av FH. Detta upplag kunde givitvis inte få vara i fred trots att det var inhägnat. Allt som var förbjudet var det roligaste, som det alltid har varit när man är liten. Där inne bland travarna kunde man leka kurragömma, leka indianer och vita och bygga kojor. En gång blev det extra spännande när vi hade byggt en koja lite slarvigt och denna började röra sig och nästan klämma fast en av oss. Det blev ett fasligt liv på en del gubbar som arbetade i närheten när de upptäckte vad som höll på att hända. Vi fick hjälp och allt gick lyckligt men blev strängeligen förbjudna att vara bland vedtravarna och leka. Men vad hjälpte det att man satte upp högre stängsel och låste grindarna in kom vi naturligtvis. Det var bara att gräva lite under stängslet och krypa in.

Jann och jag hade som vana varje år att tävla om vem som tog det första doppet i Ljungan. Det fanns en liten badplats i en vik vid en liten ö nedanför Folkets Park. Där brukade vi runt den sista april ta våra första dopp.

När jag nu tänker efter så var det gudsförsyn att jag inte drunknade för jag hade inte lärt mig simma. Och det blev inte bättre efter den gång när vi i viken skulle tävla. Det var en del timmer där, men det stoppade inte oss. Vi sköt isär stockarna för att kunna ta ett dopp.

Jag kom i allafall ner mellan timmerstockarna och sjönk under. Jann trodde att jag bara skojade men förstod till slut att det var allvar och fick upp mig när jag var på väg ned för tredje gången. Han tog tag i lite hår på mig och fick upp mig på land. Det tog ett bra tag innan jag hade hämtat mig och vi kunde gå hem. Det skedda vågade jag inte tala om för Mamma och Pappa på flera år. Jann höll också tyst. Så här efteråt inser man ju lika väl som tidigare vilken dumhet som jag gjorde.

Efter den händelsen var det kört för mig att lära mig simma även fast jag gick i simskola.

Ett annat bus som man gjorde var att åka på pjäxorna vintertid i en laxtrappa som fanns nere vid dammen intill bron över Ljungan. Laxtrappan var byggd för att laxen skulle kunna komma förbi dammen och bron för att komma till lekplatser ovanför dessa byggnader. På vintern läckte dammluckorna och det blev is genom hela trappan och vad mer spännande än att åka på pjäxor där och inte ramla ner i vattenpölar som fanns nedanför. Gjorde man det var det inte så roligt och komma hem.

Eftersom det för det mesta var under 20 grader kallt och inte så sällan ännu lägre blev man i så fall iklädd ett ispansar som inte var lätt och bära på och dessutom fanns alltid risken att bli förkyld.

Äktenskap med



mamma.

MARIA BIRGITTA BRITA LÖNNERBLAD. Född 1940-10-15. Död 2008-02-14.



Min kära Maka
vår älskade Mamma
Mormor och Svärmor

Brita Brodin

* 15 oktober 1940

har somnat in

Upplands Väsby
14 februari 2008

S V E N

EVA och PER

Malin Frida

ERIK

Sov i ro, min kära Maka

Sov i ro vår lilla Mor

Ingen vet, hur vi

Dig sakna

Ack vad tomheten

är stor.

Begravningen äger rum i
Hammarby kyrka fredagen
den 28 mars kl 13.30. Efter
akten inbjudes till kaffe på
Picchus café. Osa till Fonus
08-7098620 eller vasby@fo-
nus.se senast den 25 mars.
Tänk gärna på Cancerfon-
den 020-781179

dödsannons brita brodin 1940-10-15.

4.3.1.1.1 **EVA MARIA BRODIN**. Född i Upplands-Väsby, Stockholm.

Förhållande med okänd.

4.3.1.1.1.1 **Malin Mari Grönroos**. Född i Lidingö, Stockholm.

Förhållande med **Hampus Lager**

4.3.1.1.1.1.1 **Amadeus Hampus Lager**

4.3.1.1.1.1.2 **Freja Eva Lager**

4.3.1.1.1.1.3 **Fred Hampus Lager**

4.3.1.1.1.2 **Frida Agneta Grönroos**. Född i Lidingö, Stockholm

4.3.1.1.2 **Lars Erik Brodin**. Född i Upplands-Väsby, Stockholm.

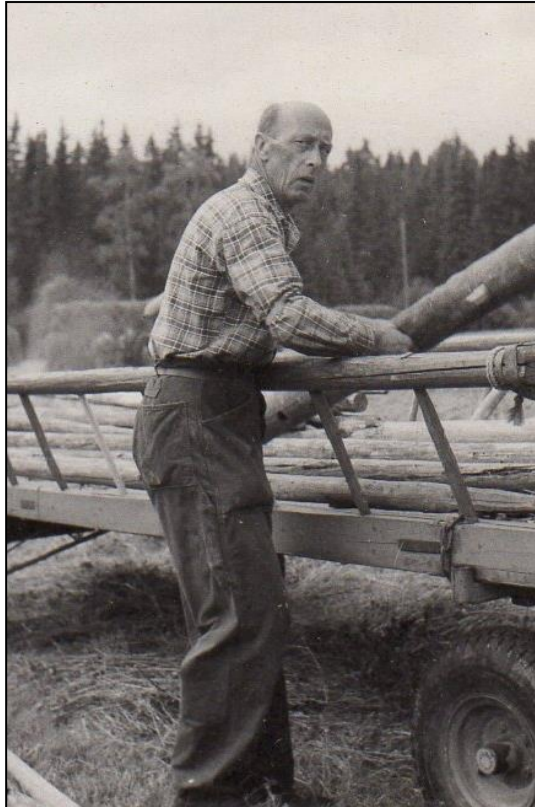

Enok Eriksson.

4.3.2 **Anders Enok Eriksson**. Född 1909-09-24 i Sillre, Liden, Västernorrland. Gift 1947-02-08 i Alnö, Sundsvall, Västernorrland med **Ester Linnéa Norberg**. Död 1969-04-11 i Alnö, Sundsvall, Västernorrland.

Personanteckningar:

Tog livet av sig. Han hade fått besked om att han var utsliten. "En man som inte kan arbeta har inte rätt att leva". Väckte sonen Jan och skickade till jobbet. Ordnade så att Bosse kom iväg. Sen kopplade han en slang till bilen och gasade ihjäl sig. Ester hittade honom senare

Källa: Carina Elmegard vid samtal

Äktenskap med **Ester Linnéa Norberg**. Född 1918-03-31 i Alnö, Sundsvall, Västernorrland. Död 2000-07-03 i Alnö, Sundsvall, Västernorrland.

4.3.2.1 Styvbarn **Jan Anders Eriksson**. Född 1943-01-24 i Alnö, Sundsvall, Västernorrland. Död 2004-11-18 i Alnö, Sundsvall, Västernorrland.



Enoks son Jan Eriksson 1943-01-24 FM.

Äktenskap med **Mary Christine Kicki Petterson**. Född 1947-07-12 i Arboga stadsförsamling, Arboga, Västmanland.

4.3.2.1.1 **Eva Charlotta Eriksson**. Född 1972-07-14 i Alnö, Sundsvall, Västernorrland. Gift 2001-08-11 med **Jens Patrik Eriksson**. Död 2007-10-03 i Tuna, Västernorrland.

Äktenskap med **Jens Patrik Eriksson**

4.3.2.1.1.1 **Niklas Hans Eriksson**



Bo Eriksson 1947-07-03 FM.

4.3.2.2 **Bo Gunnar Eriksson**. Född 1947-07-03 i Alnö, Sundsvall, Västernorrland. Gift 1976-06-12 med **Annika Elisabet Hammarström**. Död 2022-05-17 i Alnö, Sundsvall, Västernorrland.

Äktenskap med



Elisabeth Hammarström 1952-05-09 FM.

Annika Elisabet Hammarström. Född 1952-05-09 i Sundsvall, Västernorrland.

4.3.2.2.1 **Bo Niklas Eriksson**. Född i Alnö, Sundsvall, Västernorrland.

Förhållande med **Laila Helene Desirée Hellberg Eriksson**

4.3.2.2.2 **Anders Mattias Eriksson**. Född i Alnö, Sundsvall, Västernorrland.

Förhållande med **Emma Marie Veronica Lodin**

4.3.2.2.3 **Anna-Karin Elisabet Eriksson**. Född i Alnö, Sundsvall, Västernorrland.

Förhållande med **Leif Stefan Warnerud**



Allan Eriksson 1910-10-30 FM bror.

4.3.3 **Jonas Allan Eriksson**. Född 1910-10-30 i Sillre, Liden, Västernorrland. Gift 1942-11-14 i Borås Gustav Adolf, Älvsborg med **Vera Teresia Karlsson**. Död 1997-03-08 i Mölnlycke, Västra Götaland.



Allan Eriksson 1910-10-30 FM bror Klara Pettersson 1886-08-13 FM M kusin.

Äktenskap med



Vera Karlsson 1916-12-13 FM.

Vera Teresia Karlsson. Född 1916-12-13 i Göteborgs Vasa, Göteborgs och Bohus. Död 2004-06-16 i Råda, Västra Götaland.

4.3.3.1 **Eva Christina Eriksson** . Född 1949-05-09 i Borås Gustav Adolf, Älvsborg. Gift 1970-09-05 med **Tage Roland Hast**.

Äktenskap 1:o med **Tage Roland Hast**. Född 1945-11-27 i Göteborg Karl Johan, Göteborgs och Bohus.

Förhållande 2:o med **Lars Olof Arberger**. Född 1951-05-10.

Förhållande 3:o med **Kjell Rune Mathiasson**. Född 1949-01-03 i Örgryte, Göteborgs och Bohus.

4.3.3.1.1 **Anna Teresia Eriksson**. Född i Råda, Göteborgs och Bohus.



Nils Eriksson 1912-04-25.

4.3.4 **Nils Irus Eriksson**. Född 1912-04-25 i Sillre, Liden, Västernorrland. Gift 1936-06-20 i Tuna, Västernorrland med **Svea Hedvig Häggqvist**. Död 1986-11-25 i Selånger, Sundsvall, Västernorrland.
Äktenskap med **Svea Hedvig Häggqvist**. Född 1915-01-02 i Ängjom, Tuna, Västernorrland. Död 1989-02-28 i Selånger, Sundsvall, Västernorrland.



Elsmari Eriksson 1938-12-04.

4.3.4.1 **Elsmari Eriksson** . Född 1938-12-04 i Sundsvall, Gustav Adolf, Västernorrland. Gift 1960-01-27 med **Bengt Olof Svensson**. Gift 1972-06-23 med **Sven Veiden Lindholm**. Död 2019-05-02 i Matfors, Tuna, Västernorrland.

Äktenskap 1:o med **Bengt Olof Svensson**. Född 1935-01-23 i Attmar, Sundsvall, Västernorrland.

Äktenskap 2:o med **Sven Veiden Lindholm**. Född 1941-10-02 i Sundsvall, Västernorrland. Död 1983-09-13.

4.3.4.1.1 **Jannice Maria Öhlund**. Född i Selånger, Sundsvall, Västernorrland.



Valfrid Eriksson 1913-11-11.

4.3.5 **Erik Valfrid Eriksson senare Elmegard**. Född 1913-11-11 i Timrå, Västernorrland. Gift 1940-05-11 i Sofia, Stockholm med **Karin Linnea Petterson**. Död 1996-05-07 i Enskede, Stockholm.

Äktenskap med **Karin Linnea Petterson**. Född 1916-09-28 i Ludvika, Dalarna. Död 1998-10-27 i Enskede, Stockholm.

4.3.5.1 **Carina Birgitta Elmegard** . Född 1948-01-12 i Katarina, Stockholm.

Förhållande med **Jan-Olof Olsson**. Född 1943-02-07 i Katarina, Stockholm.

4.3.5.1.1 **Thomas Nils Erik Olsson**. Född i Enskede, Stockholm.

4.3.5.1.2 **Mikael Jan Roger Elmegard**. Född i Huddinge, Stockholm.

Förhållande med **Karin Eva Amanda Elmegard**



Hugo Eriksson 1917-07-23.

4.3.6 **Hugo Adrian Eriksson**. Född 1917-07-23 i Timrå, Västernorrland. Gift 1944-12-31 i Bromma, Stockholm med **Alice Dorotea Andersson**. Död 2009-07-09 i Skarpnäck, Stockholm.

Äktenskap med **Alice Dorotea Andersson**. Född 1919-12-28 i Järna, Kopparberg. Död 1982-04-17 i Enskede, Stockholm.

4.3.7 **Karl Sigfrid Eriksson**. Född 1921-10-14 i Tuna, Västernorrland. Gift 1946-05-04 med **Ingrid Maria Andersson**. Död 2016-09-19 i Lidköping, Västra Götaland.

Äktenskap med



Ingrid Eriksson f Andersson 1925-09-20.

Ingrid Maria Andersson. Född 1925-09-20 i Lidköping, Västra Götaland. Död 2010-04-30 i Lidköping, Västra Götaland.

4.3.7.1 **Karl Anders Per-Allan Eriksson**. Född 1946-09-09 i Lidköping, Västra Götaland.

4.4 **Petrus Victor Eriksson**. Född 1882-03-31 i Sillre, Liden, Västernorrland. Gift Borgerligt äktenskap 1913-11-13 i Liden, Västernorrland med **Hilda Kristina Redin**. Död 1957-12-15 i Liden, Västernorrland.

Äktenskap med **Hilda Kristina Redin**. Född 1879-06-24 i Sillre, Liden, Västernorrland. Död 1960-09-12 i Sillre, Liden, Västernorrland.

4.4.1 **Ingrid Gunhild Eriksson**. Född 1914-09-21 i Sillre no 5, Liden, Västernorrland. Död 2003-02-01 i Sundsvall Gustav Adolf, Västernorrland.

4.4.2 **Jonas Evert Eriksson**. Född 1917-04-11 i Sillre no 5, Liden, Västernorrland. Gift 1943-03-21 i Liden, Västernorrland med **Doris Hermine Charlotta Olsson**. Död 1996-06-17 i Byn, Liden, Västernorrland.

Äktenskap med **Doris Hermine Charlotta Olsson**. Född 1921-06-09 i Grundsunda, Västernorrland. Död 1977-06-12 i Sillre, Liden, Västernorrland.

4.5 **Märta Victoria Eriksson**. Född 1885-01-15 i Sillre, Liden, Västernorrland. Gift 1908-06-23 i Liden, Västernorrland med **Erik Konrad Jansson**. Död 1970-11-30 i Liden, Västernorrland.

Äktenskap med **Erik Konrad Jansson**. Född 1875-11-11 i Mörgård, Liden, Västernorrland. Död 1936-12-30 i Liden, Västernorrland.

4.5.1 **Hilma Jansson**. Född 1908-12-08 i Mörgård no 2, Liden, Västernorrland. Död 1911-05-26 i Mörgård no 2, Liden, Västernorrland.

4.5.2 **Erik Ivar Jansson**. Född 1911-05-24 i Mörgård no 2, Liden, Västernorrland. Död 1986-11-22 i Liden, Västernorrland.

4.5.3 **Jonas Thure Jansson**. Född 1913-06-27 i Mörgård no 2, Liden, Västernorrland. Död 2002-11-07 i Liden, Västernorrland.

4.5.4 **Judy Viktoria Jansson**. Född 1915-08-26 i Mörgård no 2, Liden, Västernorrland. Död 1980-05-12 i Sävsjö, Jönköping.

4.5.5 **Ingrid Greta Jansson**. Född 1918-07-14 i Sundsvall, Gustav Adolf, Västernorrland. Död 1994-11-14 i Skön, Sundsvall, Västernorrland.

Förhållande med **Lars Manryd Åström**. Född 1915-11-29 i Alnö, Sundsvall, Västernorrland. Död 1978-11-27 i Timrå, Västernorrland.

4.5.5.1 **Ulla Märta Åström**. Född 1946-10-07 i Essinge, Stockholm.

Förhållande med **Per Svante Östlund**. Född 1948-08-30 i Skön, Sundsvall, Västernorrland.

4.5.5.1.1 **Hans Erik Östlund**. Född i Skön, Sundsvall, Västernorrland.

4.5.5.1.2 **Ulla Anneli Östlund**. Född i Skön, Sundsvall, Västernorrland.

Förhållande med **Per Magnus Forsberg**

4.5.5.1.3 **Märith Agneta Östlund**. Född i Skön, Sundsvall, Västernorrland.

Förhållande med okänd.

4.5.5.1.3.1 **Kim Meija-Amelia Grelsson**

4.5.5.1.3.2 **Ida Mirah-Milou Grelsson**

4.5.5.2 **Sven Erik Åström**. Född 1947-12-31 i Essinge, Stockholm.

Förhållande med **Monica Gunilla Norström**. Född 1948-07-12.

4.5.5.2.1 **Sven Roland Patrik Norström**

Förhållande med **Lena Kristina Fredrika gift Norström**

4.5.5.2.1.1 **Tim Sven Patrik Norström**

4.5.5.2.1.2 **Tobias Emil Mårstensson Eklund**

4.5.5.2.2 **Lars Erik Mathias Norström**

Förhållande med **Marie Caroline gift Norström**

4.6 **Alma Helena Eriksson**. Född 1887-06-18 i Liden, Västernorrland. Gift 1907-07-14 med **Karl Gottfrid Bredin**. Död 1971-07-30 i Hägersten, Stockholm.

Äktenskap med **Karl Gottfrid Bredin**. Född 1885-06-19 i Bredsjö, Ljustorp, Västernorrland. Död 1918-11-20 i Sillre, Liden, Västernorrland.

4.6.1 **Karl Anselm Bredin**. Född 1907-09-05 i Sillre no 2, Liden, Västernorrland. Död 1908-01-17 i Sillre no 2, Liden, Västernorrland.

4.6.2 **Jonas Sigurd Bredin**. Född 1909-01-10 i Sillre no 2, Liden, Västernorrland. Gift 1945-11-17 i Långsele, Västernorrland med **Anna Regina Elisabet Frohm**. Död 1995-06-02 i Långsele, Västernorrland.

Äktenskap med **Anna Regina Elisabet Frohm**. Född 1917-02-25 i Fors, Jämtland. Död 1997-06-26 i Långsele, Västernorrland.

4.6.2.1 **Astrid Birgitta Bredin**. Född 1938-11-25 i Rönnöfors, Jämtland. Gift 1978-02-25 med **Bernt Karl Gunnar Åkergren**.

Äktenskap med **Bernt Karl Gunnar Åkergren**. Född 1934-07-13 i Gustav Vasa, Stockholm.

4.6.2.1.1 **Per Emil Severin Åkergren**. Född i Rätan, Jämtland.

4.6.2.1.2 **Idamarie Elisabeth Åkergren**. Född i Rätan, Jämtland.

Förhållande med okänd.

4.6.2.1.2.1 **Nellie Linda Olina Åkergren**

4.6.2.1.3 **Tore Emanuel Åkergren**. Född i Rätan, Jämtland.

4.6.2.1.4 **Sara Alexandra Åkergren**. Född i Rätan, Jämtland.

4.6.2.2 **Stig Yngve Bredin**. Född 1945-05-26 i Sollefteå, Västernorrland.

Förhållande med **Maria Birgitta gift Bredin**. Född 1945-03-28 i Härnösand, Västernorrland.

4.6.2.2.1 **Peter Joakim Bredin**. Född i Bjärträ, Kramfors, Västernorrland.

4.6.2.2.2 **Stig Tomas Bredin**. Född i Ytterlännäs, Kramfors, Västernorrland.

Förhållande med **Malin Kristina Johanna gift Bredin**

4.6.2.2.2.1 **Hanna Maria Linnea Bredin**

4.6.2.3 **Berit Margareta Bredin**. Född 1950-04-20 i Långsele, Västernorrland.

Äktenskap med **Gösta Jan Christer Bihlar**. Född 1946-10-20 i Västerås, Västmanland.

4.6.2.3.1 **Charlotte Pernilla Bihlar**. Född i Lundby, Västmanland.

4.6.2.3.2 **Julie Madeleine Victoria Bihlar**. Född 1969-01-04 i Badelunda, Västerås, Västmanland. Död 2008-12-18 i Hallsberg, Örebro.

4.6.3 **Tyra Bredin**. Född 1910-01-19 i Sillre, Liden, Västernorrland. Död 1910-04-30 i Sillre, Liden, Västernorrland.

4.6.4 **Erik Bertil Bredin**. Född 1911-01-24 i Sillre no 2, Liden, Västernorrland. Gift 1935-10-19 i Liden, Västernorrland med **Signe Vilhelmina Nilsson**. Död 1980-03-31 i Umeå stadsförsamling, Västerbotten.

Äktenskap med **Signe Vilhelmina Nilsson**. Född 1912-05-26 i Torp, Västernorrland. Död 1995-10-04 i Umeå, Västerbotten.

4.6.4.1 **Bernt Ivan Bredin**. Född 1935-11-05 i Liden, Västernorrland. Gift 1959-03-29 med **Ingrid Dagny Margareta Rehn**. Död 2019-01-09 i Umeå Maria, Umeå, Västerbotten.

Äktenskap med **Ingrid Dagny Margareta Rehn**. Född 1937-02-10 i Umeå, Västerbotten.

4.6.4.1.1 **Mats Jerry Bredin**. Född 1959-10-30 i Umeå, Västerbotten. Gift 1987-01-10 med **Monika Yvonne gift Bredin**.

Äktenskap med **Monika Yvonne gift Bredin**. Född i Vännäsbygdens kbfd, Västerbotten.

4.6.4.1.1.1 **Eva Charlotta Bredin**. Född i Umeå stadsförsamling, Västerbotten.

4.6.4.1.1.2 **Anna Sofia Bredin**. Född i Umeå stadsförsamling, Västerbotten.

4.6.4.1.1.3 **Ida Matilda Bredin**. Född i Umeå stadsförsamling, Västerbotten.

4.6.4.2 **Erik Örjan Bredin**. Född 1943-11-05. Död 1945-09-30.

4.6.4.3 **Ann Marie Bredin**. Född 1947-05-02 i Ed, Västernorrland. Gift 1976-08-27 med **Johan Axel Eskil Lidgren**.

Äktenskap med **Johan Axel Eskil Lidgren**. Född 1933-08-31 i Vännäs, Västerbotten.

4.6.5 **Anny Ingegärd Bredin**. Född 1912-02-20 i Sillre no 2, Liden, Västernorrland. Gift 1932-02-20 med **Erik Anton Svelander**. Död 1999-04-17 i Hägersten, Stockholm.

Äktenskap med **Erik Anton Svelander**. Född 1906-12-21 i Liden, Västernorrland. Död 1982-05-12 i Hägersten, Stockholm.

4.6.5.1 **Rolf Bredin**. Född 1931-11-24 i Sillre no 1, Liden, Västernorrland. Död 1932-02-12 i Sillre no 1, Liden, Västernorrland.

4.6.5.2 **Barbro Ingegerd Svelander**. Född 1947-05-14 i Brännkyrka, Stockholm.

Förhållande med **Mats Jörgen Lindh**. Född 1950-05-10 i Bromma, Stockholm.

4.6.5.2.1 **Daniel Mats Lindh**. Född i S:t Göran, Stockholm.

Förhållande med **Anna Lucia Tidblom**

4.6.5.2.2 **Madeleine Ingegerd Lindh**. Född i Sankt Göran, Stockholm.

- 4.6.6 **Karl Helge Bredin**. Född 1913-08-07 i Sillre no 2, Liden, Västernorrland. Död 1915-03-24 i Sillre no 2, Liden, Västernorrland.
- 4.6.7 **Gustaf Ando Bredin**. Född 1914-09-19 i Sillre no 2, Liden, Västernorrland. Gift 1938-10-29 i Fors, Jämtland med **Anna Kristina Sahlin**. Död 1987-02-17 i Östersund, Jämtland.
Äktenskap med **Anna Kristina Sahlin**. Född 1919-09-08 i Ström, Jämtland. Död 2007-06-21 i Östersund, Jämtland.
- 4.6.7.1 **Karl Gunnar Arvid Bredin**. Född 1939-03-03 i Sollefteå, Västernorrland. Gift 1965-06-12 med **Vanja Ann-Sofie gift Bredin**. Död 2017-03-11 i Sandviken, Gävleborg.
Äktenskap med **Vanja Ann-Sofie gift Bredin**. Född 1942-09-21 i Håsjö, Jämtland.
- 4.6.7.1.1 **Irene Vanja Christine Bredin**. Född i Djurö, Stockholm.
- 4.6.7.1.2 **Karl Thomas Bredin**. Född i Värmdö, Stockholm.
- 4.6.7.1.3 **Jenny Ulrika Bredin**. Född i Boo, Nacka, Stockholm.
- 4.6.7.2 **Stig Ando Ingemar Bredin**. Född 1941-05-22 i Sollefteå, Västernorrland. Gift 1962-08-11 med **Gerd Valencia gift Bredin**. Död 1999-04-XX i Torshälla, Eskilstuna, Södermanland.
Äktenskap med **Gerd Valencia gift Bredin**. Född 1937-05-22 i Malå, Västerbotten.
- 4.6.7.2.1 **Gerd Harriet Ing-Mari Bredin**. Född i Malå, Västerbotten. Gift 1983-05-21 med **Sven Bo Öhlin**.
Äktenskap med **Sven Bo Öhlin**. Född 1953-07-25 i Eskilstuna, Södermanland.
- 4.6.7.2.1.1 **Sara Emelie Öhlin**. Född i Fors, Södermanland.
- 4.6.7.2.1.2 **Elin Sara Öhlin**. Född i Eskilstuna, Södermanland.
- 4.6.7.2.2 **Eva Ann-Christine Bredin**. Född i Malå, Västerbotten.
- 4.6.7.2.3 **Marie Helena Bredin**. Född i Torshälla S, Södermanland.
- 4.6.7.3 **Rolf Gustaf Bredin**. Född 1944-10-08 i Fors, Jämtland. Gift 1968-07-27 med **Birgitta Margareta gift Bredin**.
Äktenskap med **Birgitta Margareta gift Bredin**. Född 1946-01-11 i Sollefteå, Västernorrland.
- 4.6.7.3.1 **Rolf Göran Bredin**. Född i Fors, Jämtland.
- 4.6.7.3.2 **Kent Magnus Bredin**. Född i Katrineholm, Södermanland.
- 4.6.7.3.3 **Sara Katarina Margareta Bredin**. Född i Helgum, Sollefteå, Västernorrland.
- 4.6.7.4 **Erik Bertil Bredin**. Född 1949-06-14 i Fors, Jämtland.
- 4.6.7.5 **Nils Ivar Bredin**. Född 1951-10-03 i Fors, Jämtland.
- 4.6.8 **Karl Göte Bredin**. Född 1916-02-19 i Sillre no 2, Liden, Västernorrland. Död 1917-10-04 i Sillre no 2, Liden, Västernorrland.
- 4.6.9 **Olof Tage Bredin**. Född 1917-04-27 i Sillre no 2, Liden, Västernorrland. Död 1917-12-06 i Sillre no 2, Liden, Västernorrland.
- 4.6.10 **Nils Ture Bredin**. Född 1917-04-27 i Sillre no 2, Liden, Västernorrland. Död 1918-11-17 i Sillre no 2, Liden, Västernorrland.
- 4.6.11 **Per Sigfrid Bredin**. Född 1918-09-05 i Sillre no 2, Liden, Västernorrland. Död 1920-03-16 i Sillre no 2, Liden, Västernorrland.
- 4.7 **Anders Emanuel (Manne) Eriksson**. Född 1887-06-18 i Sillre, Liden, Västernorrland. Gift Borgerlig vigsel 1909-11-30 i Sillre no 5, Liden, Västernorrland med **Märta Katarina Olivia Sjödin**. Död 1945-12-05 i Timrå, Västernorrland.
Äktenskap med **Märta Katarina Olivia Sjödin**. Född 1886-04-01 i Stöde, Sundsvall, Västernorrland. Död 1928-07-27 i Sörberge, Timrå, Västernorrland.
- 4.7.1 **Erik Ansheim Eriksson**. Född 1909-04-27 i Sillre no 5, Liden, Västernorrland. Gift 1934-01-06 i Timrå, Västernorrland med **Ragnild Florence Svedlund**. Gift 1943-06-26 i Norrbärke, Kopparberg med **Rut Elisabet Svanström**. Död 1979-04-24 i Norrbärke, Kopparberg.
Äktenskap 1:o med **Ragnild Florence Svedlund**. Född 1910-07-01 i Skön, Sundsvall, Västernorrland. Död 1938-11-10 i Timrå, Västernorrland.
- 4.7.1.1 **Karl Erik Jörgen Eriksson**. Född 1934-06-27 i Timrå, Västernorrland. Gift 1962-02-10 med **Britt Inger Mildrid gift Eriksson**.
Äktenskap med **Britt Inger Mildrid gift Eriksson**. Född 1942-08-07 i Köping, Västmanland.
- 4.7.1.1.1 **Karl Erik Håkan Eriksson**. Född i Timrå, Västernorrland.
Förhållande med **Ann-Kristin gift Eriksson**
- 4.7.1.1.2 **Lars Erik Mats Eriksson**. Född i Timrå, Västernorrland.
Förhållande med **Eva Catrin Lindberg**
- 4.7.1.1.2.1 **Sofia Carolina Lindberg**
- 4.7.1.1.2.2 **Lars Johan Lindberg**
- Äktenskap 2:o med **Rut Elisabet Svanström**. Född 1917-03-18. Död 2008-10-22 i Norrbärke, Kopparberg.
- 4.7.1.2 **Sonja Elisabet Eriksson**. Född 1942-12-06 i Norrbärke, Kopparberg. Gift 1990-07-10 med **Werner Wolfgang Anton Ruf**.
Äktenskap 1:o med **Werner Wolfgang Anton Ruf**. Född 1943-12-03.
Förhållande 2:o med okänd.
- 4.7.1.2.1 **Per Johan Eriksson**. Född i Norrbärke, Kopparberg.

- 4.7.1.3 **Karl Erik Eriksson**. Född 1952-02-10. Gift 1989-01-14 med **Eva Kristina gift Eriksson**.
Äktenskap med **Eva Kristina gift Eriksson**. Född i Norrbärke, Kopparberg.
- 4.7.1.3.1 **Erik Daniel Eriksson**. Född i Norrbärke, Kopparberg.
- 4.7.1.3.2 **Lars Patrik Eriksson**. Född i Norrbärke, Kopparberg.
- 4.7.2 **Agnes Ingeborg Eriksson**. Född 1912-02-05 i Sillre no 5, Liden, Västernorrland. Gift 1930-12-06 i Timrå, Västernorrland med **Erik Algot Enar Edholm**. Död 2005-10-16 i Sörberge, Timrå, Västernorrland.
Äktenskap med **Erik Algot Enar Edholm**. Född 1907-09-20 i Ljustorp, Västernorrland. Död 1988-10-28 i Timrå, Västernorrland.
- 4.7.2.1 **Bruno Ivan Edholm**. Född 1930-12-18 i Timrå, Västernorrland. Död 1931 02-26 i Timrå, Västernorrland.
- 4.7.2.2 **Britt Ingeborg Edholm**. Född 1932-04-06 i Timrå, Västernorrland.
- 4.7.2.3 **Berit Ingegerd Edholm**. Född 1934-06-26 i Timrå, Västernorrland. Gift 1954-09-04 med **Karl Folke Karlsson**.
Äktenskap med **Karl Folke Karlsson**. Född 1933-02-26 i Nederkalix, Norrbotten. Död 2008-10-23 i Luleå domkyrkoförsamling, Norrbotten.
- 4.7.2.3.1 **Mats Folke Karlsson**. Född i Timrå, Västernorrland. Gift 1981-04-18 med **Maj Ingela Elisabeth gift Karlsson**.
Äktenskap med **Maj Ingela Elisabeth gift Karlsson**. Född i Överluleå, Norrbotten.
- 4.7.2.3.1.1 **Mathias Kurt Folke Karlsson**. Född i Örnäset, Norrbotten.
Förhållande med **Eva Maria Stovén**
- 4.7.2.3.1.2 **Niklas Mats Carlsson**. Född i Nederluleå, Norrbotten.
Förhållande med **Julia Marie gift Carlsson**
- 4.7.2.3.2 **Karl Roger Carlsson**. Född i Jokkmokk, Norrbotten.
Förhållande med **Ulrika Eleonora gift Carlsson**
- 4.7.2.3.2.1 **Karl Viktor Zacharias Carlsson**
- 4.7.2.3.2.2 **Erik Alexander Roger Carlsson**
- 4.7.2.4 **Bert Hans Erik Edholm**. Född 1944-04-27 i Timrå, Västernorrland. Gift 1968-01-27 med **Marie Louise gift Edholm**. Död 2010-11-06 i Timrå, Västernorrland.
Äktenskap med **Marie Louise gift Edholm**. Född 1946-11-09.
- 4.7.2.4.1 **Bert Joakim Edholm**
Förhållande med **Karin Maria Juto gift Edholm**
- 4.7.2.4.2 **Jonna Camilla Edholm**. Född i Timrå, Västernorrland.
- 4.7.3 **Anna Elvira Eriksson**. Född 1913-12-15 i Sillre no 5, Liden, Västernorrland. Gift 1940-06-30 i Timrå, Västernorrland med **Karl Oskar Jonsson**. Död 1955-01-11 i Nordmaling, Västerbotten.
Äktenskap med **Karl Oskar Jonsson**. Född 1910-05-03 i Nordmaling, Västerbotten.
- 4.7.4 **Alma Hillevi Eriksson**. Född 1915-08-08 i Sillre no 5, Liden, Västernorrland. Gift 1938-01-15 i Göteborgs Johanneberg, Göteborgs och Bohus med **Anders Evert Andersson**. Död 2015-05-07 i Göteborg, Göteborgs och Bohus.



Vår kära Mamma
Svärmor
Mormor, Farmor
Gammelmormor och
Gammelfarmor

Alma Andersson

* 8 augusti 1915

har nu återförenats med
Evert i himmelen.

Göteborg 7 maj 2015

LEIF och YVONNE
KJELL och BIRGITTA
GUN-BRITT
HANS och YVONNE
Barnbarn
Barnbarnsbarn
Släkt och vänner

*Tack för allt du givit
av din rika varma själ.
Tack för att du hela livet
ömmat för vårt väl.*

*Älskad - saknad
1915 - 2015*

Begravningsgudstjänsten
äger rum i Kärra kyrka
fredagen den 29 maj
kl 14:00. Efter akten
inbjudes till minnesstund
i lokalen på
Turkosgatan 11.
Svar om deltagande till
FONUS tel. 031- 85 98 10
eller hisingen@fonus.se
senast tisdagen 26 maj.

dödsannons alma hillevi andersson 1915-08-08.

Äktenskap med **Anders Evert Andersson**. Född 1915-06-11 i Örgryte, Göteborgs och Bohus. Död 1988-01-08 i Högsbo, Göteborg och Bohus.

4.7.4.1 **Leif Anders Evert Andersson Alveflo***. Född 1938-04-25 i Göteborgs domkyrkoförsamling, Göteborgs och Bohus. Gift 1962-09-08 med **Yvonne Birgitta gift Alveflo**.

Äktenskap med **Yvonne Birgitta gift Alveflo**. Född 1941-09-17 i Älvsborg, Göteborgs och Bohus.

4.7.4.1.1 **Per-Anders Alveflo**. Född i Göteborg Karl Johan, Göteborgs och Bohus.

Förhållande med **Annika Gunilla gift Alveflo**

4.7.4.1.2 **Jonas Leif Alveflo**. Född i Lindome, Göteborgs och Bohus.

Förhållande med **Anna Sara Salander**. Född 1976-07-22.

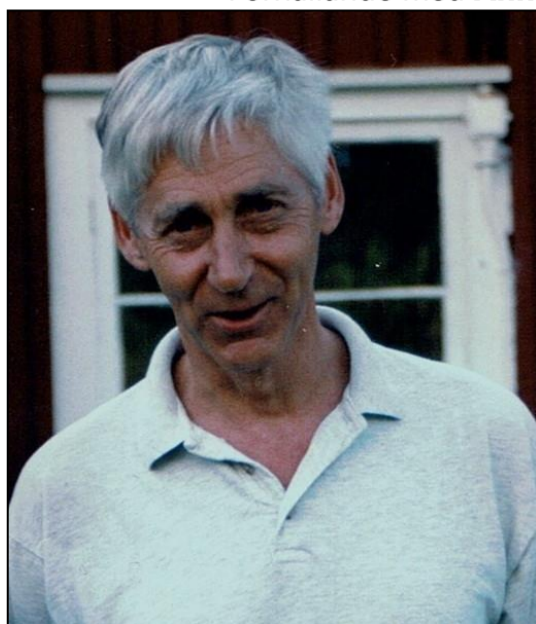

Kjell Arne Alvflo 1941-12-21.

4.7.4.2 **Kjell Arne Andersson Alvflo***. Född 1941-12-21 i Örgryte, Göteborgs och Bohus. Gift 1963-04-06 med **Birgitta gift Alvflo**. Död 2019-10-29.

Äktenskap med **Birgitta gift Alvflo**. Född 1942-12-25 i Vasa, Göteborgs och Bohus.

4.7.4.2.1 **Kjell Anders Alvflo**. Född i Nylöse, Göteborgs och Bohus.

4.7.4.2.2 **Jan Thomas Alvflo**. Född i Nylöse, Göteborgs och Bohus.

Förhållande med **Eva Cajsa Liselotte gift Alvflo**. Född i Horred, Västergötland.

4.7.4.2.2.1 **David Thomas Alvflo**. Född i Tynnered, Göteborgs och Bohus.

4.7.4.2.3 **Linda Annette Alvflo**. Född i Tynnered, Göteborgs och Bohus.

Förhållande med **Karl Håkan Carlsson**

4.7.4.2.3.1 **Carl Gustav Carlsson**

4.7.4.3 **Kerstin Gun-Britt Andersson Alvflo**. Född 1945-12-05 i Örgryte, Göteborgs och Bohus. Gift 1968-11-09 med **Denny Arne Rolin**.

Äktenskap med **Denny Arne Rolin**. Född 1944-10-30 i Karlstad, Värmland. Död 2010-08-12 i Säve, Göteborgs och Bohus.

4.7.4.3.1 **Daniel Anders Rolin**. Född i Askim, Göteborg, Göteborg och Bohus.

Förhållande med **Gullbritt Golda Einstein**

4.7.4.3.2 **Erika Johanna Rolin**. Född i Tynnered, Göteborgs och Bohus.

Förhållande med **Johan Martin Mattsson**

4.7.4.4 **Hans Evert Andersson Alvflo***. Född 1948-08-04 i Örgryte, Göteborgs och Bohus. Gift 1970-08-15 med **Ilona Yvonne gift Alvflo**.

Äktenskap med **Ilona Yvonne gift Alvflo**. Född 1952-07-14 i Göteborgs Karl Johan, Göteborgs och Bohus.

4.7.4.4.1 **Mathias Hans Robert Alvflo**. Född i Nylöse, Göteborgs och Bohus.

Förhållande med **Anna Jessica Madeleine gift Alvflo**

4.7.4.4.2 **Maria Helena Yvonne Alvflo**. Född i Tynnered, Göteborgs och Bohus.

Förhållande med **Bror Stephan gift Alvflo**

4.7.4.4.2.1 **Jesper Emil Stephan Alvflo**

4.7.4.4.3 **Andreas Hans Kristofer Alvflo**. Född i Säve, Göteborgs och Bohus.

Förhållande med **Anna Barbro Erika Särehag**

4.7.4.4.3.1 **Emil Tobias Alfons Alvflo**

4.7.4.4.4 **Emma Viktoria Yvonne Alvflo**. Född i Säve, Göteborgs och Bohus.

Förhållande med **Stefan Björn Olof Roxelius**

4.7.5 **Aina Ingegärd Eriksson**. Född 1917-01-02 i Timrå, Västernorrland. Gift 1941-11-15 i Oscar, Stockholm med **Sten Nils Magnus Holmberg**. Död 2007-07-14 i Högsbo, Göteborg och Bohus.

Äktenskap med **Sten Nils Magnus Holmberg**. Född 1905-09-11 i Högsjö, Västernorrland. Död 1999-11-22 i Oscar, Stockholm.

4.7.5.1 **Sten Christer Holmberg**. Född 1945-02-16 i Oscar, Stockholm. Gift 1971-11-27 med **Susanne Catherine gift Holmberg**.

Äktenskap med **Susanne Catherine gift Holmberg**. Född 1952-01-07 i Brännkyrka, Stockholm.

4.7.5.1.1 **Anna Holmberg**. Född i Vännäs Lf, Västerbotten.

4.7.6 **Brita Märtha Eriksson**. Född 1919-04-27 i Sörberge, Timrå, Västernorrland. Gift 1939-01-29 i Göteborgs Oskar Fredrik, Göteborgs och Bohus med **Karl Gustaf Jakobsson**. Gift 1956-07-28 med **Åke Konrad Edler**. Död 2007-03-26 i Lundby, Göteborg, Göteborgs och Bohus.

Äktenskap 1:o med **Karl Gustaf Jakobsson**. Född 1910-10-19 i Göteborgs Oscar Fredrik, Göteborgs och Bohus. Död 1990-05-03 i Säve, Göteborgs och Bohus.

4.7.6.1 **Gun-Britt Monica Jakobsson**. Född 1939-05-20 i Göteborgs Masthugg, Göteborgs och Bohus. Gift 1960-02-06 med **Bengt Gerhard Olausson**.

Äktenskap med **Bengt Gerhard Olausson**. Född 1940-07-27 i Borås Gustav Adolf, Älvsborg.

4.7.6.1.1 **Jan Bengt-Göran Olausson**. Född i Lundby, Göteborg, Göteborgs och Bohus. Gift 1989-07-15 med **Ingrid Birgitta gift Olausson**.

Äktenskap med **Ingrid Birgitta gift Olausson**. Född i Borås Gustav Adolf, Älvsborg.

4.7.6.1.1.1 **Malin Ingrid Olausson**. Född i Nylöse, Göteborgs och Bohus.

4.7.6.1.1.2 **Jonas Göran Olausson**. Född i Nylöse, Göteborgs och Bohus.

Förhållande med **Alexandra Sirpa Linnea Hanka**

4.7.6.1.1.3 **Thomas Bengt Olausson**. Född i Nylöse, Göteborgs och Bohus.

Förhållande med **Cecilia Linnea Lorentsson**

4.7.6.1.2 **Carina Veronika Olausson**. Född i Johanneberg, Göteborgs och Bohus.

4.7.6.1.3 **Ingrid Maria Olausson**. Född i Kortedala, Göteborgs och Bohus.

4.7.6.2 **Maj-Lis Gunilla Jakobsson**. Född 1944-03-26 i Göteborgs Oscar Fredrik, Göteborgs och Bohus.

Förhållande med **Kjell-Åke Nilsson**. Född 1933-09-10 i Lund, Malmöhus, Skåne. Död 2004-08-31 i Löddebygden, Skåne.

4.7.6.2.1 **Liz Madeleine Nilsson**. Född i Annedal, Göteborg, Göteborg och Bohus.

4.7.6.2.2 **Paul Kjell Magnus Nilsson**. Född i Annedal, Göteborg, Göteborg och Bohus.

Förhållande med **Ingrid Lena Maria gift Nilsson**

4.7.6.2.2.1 **Carl Viktor Magnus Nilsson**

4.7.6.3 **Gustaf Klas-Göran Jakobsson**. Född 1946-08-27 i Göteborgs Oscar Fredrik, Göteborgs och Bohus. Gift 1969-06-20 med **Syrene Hedda Vivianne gift Jakobsson**. Död 2013-03-29 i Tuve-Säve, Göteborg, Västra Götaland.

Äktenskap med **Syrene Hedda Vivianne gift Jakobsson**. Född 1949-10-24 i Lundby, Göteborg, Göteborgs och Bohus.

4.7.6.3.1 **Göran Fredrik Jakobsson**. Född i Biskopsgården, Göteborg, Göteborg och Bohus.

4.7.6.3.2 **Thomas Conrad Jakobsson**. Född i Biskopsgården, Göteborg, Göteborg och Bohus.

Äktenskap 2:o med **Åke Konrad Edler**. Född 1925-02-08 i Husie, Malmöhus. Död 2003-12-18 i Lundby, Göteborg, Göteborgs och Bohus.

4.7.6.4 **Lars Åke Ingemar Edler**. Född i Lundby, Göteborg, Göteborgs och Bohus. Gift 1982-06-12 med **Britt Agneta gift Edler**.

Äktenskap med **Britt Agneta gift Edler**. Född i Hålda, Göteborgs och Bohus.

4.7.6.4.1 **Jessica Erika Edler**. Född i Brämaregård, Göteborgs och Bohus.

Förhållande med **Josip Marino Goles**

4.7.6.4.1.1 **Oden Valentino Graham Goles**

4.7.6.4.2 **Therese Madelaine Edler**. Född i Nödinge, Älvsborg.

4.7.7 **Kerstin Elisabet Eriksson**. Född 1920-06-17 i Sörberge, Timrå, Västernorrland.

Förhållande med **Knut Sigvard Fritz**. Född 1914-03-31 i Everöd, Kristianstad, Skåne. Död 1979-11-12 i Göteborgs Karl Johan, Göteborgs och Bohus.

4.7.7.1 **Eva Birgitta Fritz**. Född 1949-12-02 i Göteborgs Karl Johan, Göteborgs och Bohus.

4.7.8 **Folke Emanuel Eriksson**. Född 1921-07-11 i Sörberge, Timrå, Västernorrland. Gift 1942-10-31 i Västanfors, Västmanland med **Märta Margareta Svanström**. Gift 1966-06-11 med **Signe Ingrid gift Eriksson**. Död 2007-03-01 i Träslöv, Varberg, Halland.

Äktenskap 1:o med **Märta Margareta Svanström**. Född 1919-07-02 i Hed, Västmanland.

Äktenskap 2:o med **Signe Ingrid gift Eriksson**. Född 1931-09-05 i Träslöv, Halland. Död 1998-08-07 i Träslöv, Halland.

4.7.8.1 **Ingrid Monica Susanne Eriksson**. Född i Kortedala, Göteborgs och Bohus. Gift 1989-02-11 med **Lars-Åke Tommy Gustafsson**.

Äktenskap med **Lars-Åke Tommy Gustafsson**

4.7.8.2 **Linda Carina Eriksson**. Född i Varberg, Halland.

4.7.9 **Majbritt Eriksson**. Född 1923-05-19 i Sörberge, Timrå, Västernorrland. Gift 1950-12-09 med **Axel Evert Morgan Berntson**. Död 1991-03-08 i Biskopsgården, Göteborg, Göteborg och Bohus.

Äktenskap med **Axel Evert Morgan Berntson**. Född 1921-03-21 i Lundby, Göteborg, Göteborgs och Bohus. Död 1995-06-12 i Biskopsgården, Göteborg, Göteborg och Bohus.

4.7.10 **Stig Emanuel Eriksson**. Född 1926-10-17 i Sundsvall, Västernorrland. Död 1927-10-14 i Sörberge, Timrå, Västernorrland.

5 **Kristina Katarina Eriksdotter**. Född 1859-02-25 i Sillre, Liden, Västernorrland. Gift 1884-06-24 i Liden, Västernorrland med **Mathias Åman**. Död 1930-11-17 i Åsen, Liden, Västernorrland.

Äktenskap med **Mathias Åman**. Född 1855-11-30 i Liden, Västernorrland. Död 1894-12-18 i Åsen, Liden, Västernorrland.

5.1 **Olof Reinhold Åman**. Född 1885-07-16 i Åsen, Liden, Västernorrland. Gift 1907-09-21 med **Hilma Viktoria Nyberg**.

Äktenskap med **Hilma Viktoria Nyberg**. Född 1883-02-10 i Liden, Västernorrland.

5.1.1 **Jonas Matias Åman**. Född 1908-01-02 i Åsen no 2, Liden, Västernorrland.

5.1.2 **Ingrid Olivia Åman**. Född 1920-09-26 i Åsen no 2, Liden, Västernorrland.
5.2 **Hilma Kristina (Katarina) Åman**. Född 1889-12-31 i Åsen, Liden, Västernorrland. Gift 1913-12-15 med **Henrik Emanuel Henriksson**.
Äktenskap med **Henrik Emanuel Henriksson**. Född 1880-04-14 i Ström, Jämtland.
5.2.1 **Sven Emanuel Henriksson**. Född 1916-10-11 i Åsen no 2, Liden, Västernorrland.
